

새희망 미래도시, 명품복구

지역일자리 목표 공시제
울산 복구 민선8기 일자리대책 종합계획
[2023~2026]

새희망 미래도시, 일자리 복구



울산광역시 복구

순 서

I. 배 경	1
II. 지역 노동시장 현황	4
1. 인구	4
2. 산업구조	7
3. 고용동향	9
III. 민선 8기 일자리 목표	11
1. 공통 일자리 목표	12
2. 분야별 목표	12
IV. 핵심전략 및 과제	13
V. 전략별 주요사업	14
V- I. 공공부문 행정지원 일자리	20
VI. 기타	27

I. 일자리창출 한계요인 및 추진배경

1. 일자리창출 한계 요인

(1) 경제성장률 저하 지속

① 지 표

【 실질 국내총생산(GDP) 변동추이 】

(단위 : %)

구 분	2020	2021	2022	2023	2024
성장률	-1.1	4.1	2.5	2.1	2.3

출처 : KDI 4분기 전문가 경제전망 설문조사

【 자동차 부품업종 부가가치액규모 변동추이 】

(단위 : 십억원)

구 분	2016	2017	2018	2019	2020
전 국	56,533	55,096	53,255	55,393	54,038
울 산	10,177	10,096	7,591	10,418	9,351

출처 : 통계청, 광업·제조업조사, 각 연도

【 자동차 부품업종 영업이익(률) 변동추이 】

(단위 : 백만원, %)

구 분	1인당 영업이익		영업이익률	
	2016	2021	2016	2021
전 체	59.4	37.96	5.9	3.8
부 품	7.9	19.7	1.6	3.7

출처 : 통계청, 광업·제조업조사, 2016 & 2021년

주1. 10인 이상 사업체 대상, 주2. 전체(울산제조업), 부품(울산자동차부품제조업)

② 여 건

- 2024년 경제성장률 2.3% 예상(KDI 한국개발연구원), 경기침체 지속
- 5년간 자동차 부품업종 부가가치액 규모 상승폭 상대적으로 낮음
- 울산 제조업 및 자동차부품 제조업의 1인당 영업이익률 감소
- 국제 정세적 경기하방 위험요인과 자동차산업의 패러다임 변화에 따른 고용위기 가능성 상존

(2) 고용환경

① 지 표

【 울산 경제활동 참가율 변동추이 】

(단위: %, %p)

구 분	2019	2020. 10	2021. 10	2022. 10	전년동월대비
경제활동참가율	61.8	60.3	60.6	61.8	1.2

출처 : 2022년 10월 울산광역시 고용동향(동남지방통계청)

【 울산 고용률 변동추이 】

(단위: %, %p)

구 분	2019	2020. 10	2021. 10	2022. 10	전년동월대비
< 고용률 >	59.7	58.1	58.8	60.0	1.2
남 자	71.5	71.6	69.8	71.3	1.5
여 자	47.5	44.0	47.2	48.2	1.0
*15 ~ 64세	64.2	62.7	64.1	65.5	1.4

* OECD비교기준 고용률 (15~64세 고용률)

출처 : 2022년 10월 울산광역시 고용동향(동남지방통계청)

【 울산 실업률 변동추이 】

(단위: %, %p)

구 분	2019	2020. 10	2021. 10	2022. 10	전년동월대비
< 실업률 >	3.1	3.7	3.0	2.9	-0.1
남 자	3.1	3.3	3.3	3.2	-0.1
여 자	3.3	4.4	2.5	2.4	-0.1

출처 : 2022년 10월 울산광역시 고용동향(동남지방통계청)

② 여 건

- 울산의 올해 10월 경제활동 참가율은 61.8%로 전년 동월대비 1.2%p 상승
- 전체 고용률은 60.0%로 전년 동월대비 1.2%p 상승
남자 고용률은 71.3%, 여자 고용률은 48.2%로
전년 동월대비 남자는 1.5%p, 여자는 1.0%p 각각 상승
- 울산의 올해 10월 기준 실업률은 2.9%로 전년 동월대비 0.1%p 하락
남자 실업률은 3.2%, 여자 실업률은 2.4%로
전년 동월대비 남자 0.1%p, 여자 0.1%p 각각 하락

(3) 노사상생문화 미정착

【 울산 자동차산업 매출액 영업이익률 : 2020년도 】

(단위: 백만원, 명, %)

구 분	매출액	영업이익	종사자수	1인당영업이익	영업이익률
(전국)					
제조업 전체	1,816,488,828	123,865,638	4,260,429	29.0	6.82
원청기업	90,864,092	3,012,778	84,010	35.8	3.32
협력업체	114,814,573	2,947,618	277,397	10.6	2.57
(울산시)					
제조업 전체	171,293,858	6,670,040	175,733	37.9	3.89
원청기업	33,367,257	3,714,093	30,823	120.5	11.13
협력업체	11,497,972	425,627	21,405	19.8	3.70

출처 : 통계청, 광업·제조업 조사, 2020년

주. 10인 이상 사업체 대상

주. 원청기업은 '자동차용 엔진 및 자동차' 산업분류에 해당하고, 협력업체는 '자동차 차체 및 트레일러'와 '자동차 부품 제조업'에 속한 사업체를 의미함

2. 추진배경 및 목적

(1) 기본방향

- 인구 22만의 『새희망 미래도시, 명품 복구』를 위한 준비
 - 미래 신산업 성장동력인 지역개발 인프라 구축, 기업 친화 기반 조성
 - 기업 경쟁력 제고와 기술혁신을 위한 중소기업 맞춤형 지원 강화
 - 서비스산업 육성을 통한 청년 및 여성 일자리창출 강화
- 정부정책, 울산광역시 및 공약사항과 연계한 복구 일자리 로드맵 제시
 - 수소모빌리티 클러스터 구축, 현대자동차 전기차 전용 공장 신설 지원
 - 베이비부머 세대 퇴직에 따른 퇴직자 생애설계지원·일자리창출 추진
 - 공약사업 연계한 주민밀착형 일자리 창출사업 추진

(2) 추진배경 및 필요성

- 주요 산업 경기불황에 따른 수요, 생산, 고용의 선순환 둔화
 - 제조업 침체, 저성장 고착화, 고용불안으로 고용률 감소세
- 노동집약산업인 조선, 자동차 산업의 투자, 고용불안 등 높은 변동성 상존
 - 지역 내 주력산업환경의 급격한 변동성에 따라 고용시장 침체, 지역경제 타격
- 제조업 남성 중심의 산업 일변도에서 서비스산업 여성 관련 산업 생태계 조성 필요
 - 도시개발사업 지구 활성화를 통한 일자리창출 강화
 - 강동의 자연경관과 관광단지, 진장유통단지 활성화를 통한 서비스산업 활성화

(3) 추진방침

- 자동차부품 중소기업 경쟁력 강화, 기술 혁신등으로 신산업 성장동력 지원
- 복구형 테마관광 콘텐츠 개발 연구결과 및 복구 산업진흥 기본계획을 반영한 복합 정원·문화·관광산업 활성화
- 지역산업 맞춤형 일자리창출·지원으로 모두가 잘사는 경제도시 복구 구현

Ⅱ. 지역 노동시장 현황

1. 인구

□ 인구변화 및 구조

① 인구규모

- 북구 인구는 218,539명으로 울산광역시 인구의 19.66% 차지
- 남자 51.68%, 여자 48.32%로 여자비중이 전국평균 50.16% 보다 낮음

【 주민등록인구 현황 】

(단위 : 명, %/ '22년 10월기준)

구 분	인 구 수				비 고
	계	남	여	비 율	
전 국	51,459,626	25,649,509	25,810,117	50.16	
울산광역시	1,111,707	570,960	540,747	48.64	100.00
북 구	218,539	112,940	105,599	48.32	19.66

출처 : KOSIS 국가통계포털, 국내통계

- 북구 최근 5년간 인구는 연평균 1.43%의 증가율 보임
- 전국 연평균증가율(-0.18%) 및 울산광역시 연평균증가율(-0.96%) 상회

【 최근 5년간 주민등록인구 비중 및 평균증감율 】

(단위 : 명, %)

성 별	2018	2019	2020	2021	2022.10	연평균 증감율
전 국	51,826,059	51,849,861	51,829,023	51,638,809	51,459,626	-0.18
울산광역시	1,155,623	1,148,019	1,136,017	1,121,592	1,111,707	-0.96
북 구	206,434	217,796	219,014	218,735	218,539	1.43

출처 : KOSIS 국가통계포털, 국내통계

주. 연평균증감율=[(22년 인구수/18년 인구수)^(1/4)-1]×100

② 성별·연령별 인구구조

- 최근 5년간 북구 인구는 꾸준히 증가(연평균 1.43% 증가)
- 39세이하 인구는 지속적으로 감소(평균 - 1.39% 감소)
- 50대 이상 인구가 크게 증가(50대 2.11%, 60대이상 10.09% 증가)하여
인력수급 불균형 및 인구 고령화사회 가속화

【 성별·연령별 주민등록인구 현황 】

(단위 : 명, %)

구 분	성 별	2018	2019	2020	2021	2022.10	연평균 증감률
합 계	계	206,434	217,796	219,014	218,735	218,539	1.43
	남자	106,750	112,588	113,392	113,265	112,940	1.42
	여자	99,684	105,208	105,622	105,470	105,599	1.45
14세 이하	계	36,346	38,394	37,964	37,131	36,013	-0.23
	남자	18,634	19,699	19,455	19,088	18,457	-0.24
	여자	17,712	18,695	18,509	18,043	17,556	-0.22
15 ~ 29세	계	39,507	40,060	38,760	36,904	35,914	-2.36
	남자	21,862	22,136	21,544	20,641	20,035	-2.16
	여자	17,645	17,924	17,216	16,263	15,879	-2.60
30 ~ 39세	계	33,841	35,484	34,264	32,810	31,799	-1.54
	남자	17,281	18,283	17,843	17,110	16,623	-0.97
	여자	16,560	17,201	16,421	15,700	15,176	-2.16
40 ~ 49세	계	36,114	37,945	38,590	39,009	39,422	2.22
	남자	18,290	19,333	19,748	20,001	20,239	2.56
	여자	17,824	18,612	18,842	19,008	19,183	1.85
50 ~ 59세	계	35,780	38,154	38,708	38,898	38,901	2.11
	남자	19,023	19,964	19,992	19,842	19,591	0.74
	여자	16,757	18,190	18,716	19,056	19,310	3.61
60세 이상	계	24,846	27,759	30,728	33,983	36,490	10.09
	남자	11,660	13,173	14,810	16,583	17,995	11.46
	여자	13,186	14,586	15,918	17,400	18,495	8.83

출처 : KOSIS 국가통계포털, 국내통계

③ 65세이상 인구구조

- 65세이상 인구비중은 전국(14.76%) 및 울산광역시(15.48%)와 비교할 때, 북구는 7.26%로 상대적으로 낮은 편이나 고령화사회에 진입
- 북구의 연평균 증가율은 9.02%로 전국(4.71%) 및 울산광역시(6.91%)에 비해 높은 편으로 노령화가 상대적으로 급속히 진행

【 북구 65세이상 인구 추이 】

(단위 : 명, %)

구 분	2018	2019	2020	2021	2022.10	연평균 증감률
전 체	206,434	217,796	219,014	218,735	218,539	1.43
65세 이상	14,984	16,449	18,025	19,728	21,167	9.02
비 중	7.26	7.55	8.23	9.02	9.69	-

출처 : KOSIS 국가통계포털, 국내통계

주. 65세이상 노인비중 : 고령화사회(7%이상), 고령사회(14%이상), 초고령 사회(20%이상)

④ 동별 인구구조

- 농소2동(3.05%), 강동동(1.61%), 송정동(15.88%)은 연평균 증가율 양호
- 양정동(-3.37%) 및 농소3동(-2.18%)의 인구감소율 두드러짐

【 동별 주민등록인구 현황 】

(단위 : 명, %)

구 분	성 별	2018	2019	2020	2021	2022.10	연평균 증감률
합 계	계	206,434	217,796	219,014	218,735	218,539	1.43
	남자	106,750	112,588	113,392	113,265	112,940	1.42
	여자	99,684	105,208	105,622	105,470	105,599	1.45
농소1동	계	38,590	37,785	37,470	36,757	36,475	-1.40
	남자	19,716	19,293	19,145	18,825	18,650	-1.38
	여자	18,874	18,492	18,325	17,932	17,825	-1.42
농소2동	계	37,328	40,120	40,329	41,750	42,088	3.05
	남자	19,121	20,532	20,601	21,216	21,317	2.76
	여자	18,207	19,588	19,728	20,534	20,771	3.35
농소3동	계	41,127	39,763	39,096	38,117	37,655	-2.18
	남자	20,855	20,180	19,898	19,387	19,078	-2.20
	여자	20,272	19,583	19,198	18,730	18,577	-2.16
강동동	계	15,343	15,979	16,634	16,403	16,357	1.61
	남자	7,926	8,208	8,519	8,410	8,378	1.40
	여자	7,417	7,771	8,115	7,993	7,979	1.84
효문동	계	31,593	30,253	29,904	29,520	29,199	-1.95
	남자	16,734	16,067	15,972	15,820	15,697	-1.59
	여자	14,859	14,186	13,932	13,700	13,502	-2.37
송정동	계	20,435	33,188	35,440	36,399	36,842	15.88
	남자	10,361	16,927	18,071	18,515	18,653	15.83
	여자	10,074	16,261	17,369	17,884	18,189	15.92
양정동	계	11,058	10,299	10,063	9,883	9,640	-3.37
	남자	6,216	5,839	5,792	5,734	5,622	-2.48
	여자	4,842	4,460	4,271	4,149	4,018	-4.56
염포동	계	10,960	10,409	10,078	9,906	10,283	-1.58
	남자	5,821	5,542	5,394	5,358	5,545	-1.21
	여자	5,139	4,867	4,684	4,548	4,738	-2.01

출처 : KOSIS 국가통계포털, 국내통계

2. 산업구조

□ 지역내 총생산(GRDP)

- 2019년 북구 지역 총생산(GRDP)은 13조 9,626억원임.
- 가장 큰 비중을 차지하는 제조업 총부가가치는 9조 1,838억원으로 총부가가치액의 71.02% 차지

【 경제활동별 지역내 총생산(GRDP) 현황 】

(단위 : 백만원, %)

경제활동별	2017		2018		2019	
	당해년가격	비중	당해년가격	비중	당해년가격	비중
지역내총생산(시장가격)	10,684,801	100	10,724,314	100	13,962,650	100
순생산물세	807,812	7.56	826,186	7.70	1,031,383	7.39
총부가가치(기초가격)	9,876,990	92.44	9,898,129	92.30	12,931,267	92.61
농림어업	25,766	0.26	20,608	0.21	17,200	0.13
광업	3,093	0.03	2,907	0.03	1,364	0.01
제조업	7,035,955	71.24	6,968,982	70.41	9,183,888	71.02
전기,가스,증기및수도사업	250,472	2.54	171,461	1.73	229,289	1.77
건설업	297,691	3.01	512,057	5.17	1,287,107	9.95
도매및소매업	376,171	3.81	369,877	3.74	248,058	1.92
운수 및 창고업	225,681	2.28	191,398	1.93	183,165	1.42
숙박및음식점업	146,411	1.48	152,674	1.54	132,468	1.02
정보및통신업	78,152	0.79	69,957	0.71	81,010	0.63
금융및보험업	159,852	1.62	156,394	1.58	151,788	1.17
부동산업	373,968	3.79	363,914	3.68	351,573	2.72
사업서비스업	234,616	2.38	215,998	2.18	246,471	1.91
공공행정, 국방및사회보장행정	116,876	1.18	126,611	1.28	208,684	1.61
교육서비스업	283,588	2.87	293,526	2.97	303,901	2.35
보건업 및 사회복지 서비스업	131,883	1.34	140,095	1.42	154,962	1.20
문화 및 기타서비스업	136,814	1.39	141,670	1.43	150,338	1.16

출처 : 국가통계포털(KOSIS), 주제별 통계, 지역계정, 2019년 기준

- 북구는 울산광역시 총생산(GRDP) 규모(74조 6,546억원)의 18.70% 비중 차지
- 연평균 증가율은 6.92%로 전국 총생산(GDP)의 연평균 증가율(1.55%) 및 울산광역시 총생산 증가율(-0.48%)보다 높음

【 지역내 총생산(GRDP) 현황 】

(단위 :전국 십억원, 울산 백만원, %)

구분	2017		2018		2019		연평균 증감률
전국	1,840,348		1,902,527		1,927,421		1.55
울산광역시	75,750,070	4.12	73,647,537	3.87	74,654,628	3.87	-0.48
북구	10,684,801	14.11	10,724,314	14.56	13,962,650	18.7	6.92

출처 : 국가통계포털(KOSIS), 주제별 통계, 지역계정, 2019년 기준

□ 산업별 사업체 현황(2020년 사업체조사 기준)

- 북구 사업체수 5,451개소, 종사자수 83,192명(남 61,563명, 여 21,629명)
- 제조업 사업체수 20.29%(1,106개소), 종사자수 62.87%(52,303명) 차지

【 산업별 사업체 현황 】

(단위 : 개소, 명, %)

구 분	사업체수	종사자수			비 중	
		소 계	남	여	사업체	종사자
계	5,451	83,192	61,563	21,629	100.00	100.00
농업, 임업 및 어업	4	20	14	6	0.07	0.02
광업	1	4	3	1	0.02	0.00
제조업	1,106	52,303	45,998	6,305	20.29	62.87
전기, 가스, 증기 및 공기 조절 공급업	3	280	230	50	0.06	0.34
수도, 하수 및 폐기물 처리, 원료 재생업	13	138	117	21	0.24	0.17
건설업	204	2,556	2,125	431	3.74	3.07
도매 및 소매업	1,172	5,600	3,103	2,497	21.50	6.73
운수 및 창고업	165	2,524	2,191	333	3.03	3.03
숙박 및 음식점업	912	4,506	1,236	3,270	16.73	5.42
정보통신업	25	97	69	28	0.46	0.12
금융 및 보험업	74	707	331	376	1.36	0.85
부동산업	203	802	541	261	3.72	0.96
전문, 과학 및 기술 서비스업	137	1,163	886	277	2.51	1.40
사업시설 관리, 사업 지원 및 임대 서비스업	121	2,792	2,248	544	2.22	3.36
교육 서비스업	367	2,035	526	1,509	6.73	2.45
보건업 및 사회복지 서비스업	474	5,445	631	4,814	8.70	6.55
예술, 스포츠 및 여가관련 서비스업	110	435	183	252	2.02	0.52
협회 및 단체, 수리 및 기타개인 서비스업	360	1,785	1,131	654	6.60	2.15

출처 : 국가통계포털(KOSIS), 2020년 사업체조사 기준

- 제조업 10인 미만 사업체수가 전체의 67.27%이나 종사자수는 6.02%
- 제조업 300명 이상 사업체수는 전체의 0.72%이나 종사자수는 66.65% 차지

【 제조업 규모별 사업체 수 및 비중 】

(단위 : 개소, 명, %)

규 모	사업체 수	비 중	종사자 수	비 중
계	1,106	100.00	52,303	100.00
1 ~ 4명	459	41.50	1,235	2.36
5 ~ 9명	285	25.77	1,913	3.66
10 ~ 29명	206	18.63	3,624	6.93
30 ~ 49명	68	6.15	2,707	5.18
50 ~ 99명	52	4.70	3,800	7.27
100 ~ 199명	22	1.99	2,830	5.41
200 ~ 299명	6	0.54	1,335	2.55
300 ~ 499명	2	0.18	617	1.18
500 ~ 999명	5	0.45	3,975	7.60
1000명 이상	1	0.09	30,267	57.87

출처 : 국가통계포털(KOSIS), 2020년 사업체조사 기준

3. 고용동향

□ 울산광역시 고용동향

- 울산광역시의 경제활동 인구나 취업자 변화추이를 살펴보면 경제활동인구와 취업자는 최근 5년간 감소세이며, 고용률 또한 경기침체와 코로나19의 영향으로 감소하고 있으나, 여성 고용률은 소폭 증가하고 있음
- 장기적인 불황에도 불구하고 실업자 평균 감소율은 5.15%이며, 실업률 평균 감소율은 3.08%임. 이는 청년고용률의 감소세가 지속되고 있는 한편, 경제활동인구 중 중장년·고령층 단기 일자리 고용 증가에 따른 일시적인 현상으로 파악됨.

〈 최근 5년간 울산광역시 고용동향 〉

(단위 : 천명, %, %p)

구 분	'17년	'18년	'19년	'20년	'21년 (복구)	평균증감(률) ('17년 대비 '21년 기준)
경제활동인구	606	604	595	581	581 (112.0)	-1.05
취업자	585	576	576	560	564 (107.5)	-0.91
실업자	21	28	19	21	17 (4.5)	-5.15
고용률	59.9	59.3	59.7	58.1	58.8 (60.5)	-0.46
청년고용률	41.3	39.3	40.1	37.5	38.9 (38.5)	-1.49
여성고용률	46.7	47.5	47.5	44.0	47.2 (45.3)	0.27
실업률	3.4	4.7	3.2	3.7	3.0 (4.0)	-3.08

*청년고용률 기준 15세~29세

(참조 : 국가통계포털-주제별통계-인구·고용·임금)

*경제활동인구 = 취업자 + 실업자

*고용률(%) = (취업자 / 15세이상 인구) * 100

*실업률(%) = (실업자 / 경제활동인구) * 100

〈 최근 5년간 복구 일자리에산 동향 〉

(단위 : 백만원, %p)

구 분	'18년	'19년	'20년	'21년	평균증감(률) ('18년 대비 '21년 기준)
일자리예산	55,672	75,167	92,575	97,905	15.15

* 국비사업 및 자치단체 자체사업 포함

□ 복구 고용보험 가입현황(2022년 10월 기준)

- 복구 고용보험 가입 총 사업체수는 7,954개소, 종사자수 76,147명
 성별 고용보험 가입 종사자수는 남자 57,010명, 여자 19,137명
- 제조업 고용보험 사업체수는 전체 가입의 18.72%(1,489개소)
- 제조업 종사자수는 전체 보험가입 종사자의 67.30%(51,247명) 차지

【 산업별 고용보험 가입 현황 】

(단위 : 개소, 명, %)

구 분	사업체수	종사자수			비 중	
		소계	남	여	사업체	종사자
계	7,954	76,147	57,010	19,137	100.00	100.00
농업, 임업 및 어업	123	11	10	1	1.55	0.01
제조업	1,489	51,247	45,194	6,053	18.72	67.30
전기, 가스 증기 및 공기조절 공급업	5	331	278	53	0.06	0.43
수도, 하수 및 폐기물 처리, 원료 재생업	20	107	91	16	0.25	0.14
건설업	1,653	1,392	1,108	284	20.78	1.83
도매 및 소매업	1,321	2,785	1,366	1,419	16.61	3.66
운수 및 창고업	277	3,944	3,457	487	3.48	5.18
숙박 및 음식점업	1,173	1,775	422	1,353	14.75	2.33
정보통신업	43	252	143	109	0.54	0.33
금융 및 보험업	22	418	204	214	0.28	0.55
부동산업	257	1,154	747	407	3.23	1.52
전문, 과학 및 기술 서비스업	178	1,825	1,514	311	2.24	2.40
사업시설 관리, 사업지원 및 임대 서비스업	154	874	522	352	1.94	1.15
공공행정, 국방 및 사회보장 행정	10	616	288	328	0.13	0.81
교육 서비스업	321	1,897	385	1,512	4.04	2.49
보건업 및 사회복지 서비스업	519	6,150	578	5,572	6.53	8.08
예술, 스포츠 및 여가관련 서비스업	127	218	57	161	1.60	0.29
협회 및 단체, 수리 및 기타 개인 서비스업	262	1,151	646	505	3.29	1.51

출처 : 한국고용정보원 고용정보통합분석시스템 비정형통계, 2022년 10월 기준

Ⅲ. 민선 8기 일자리 목표

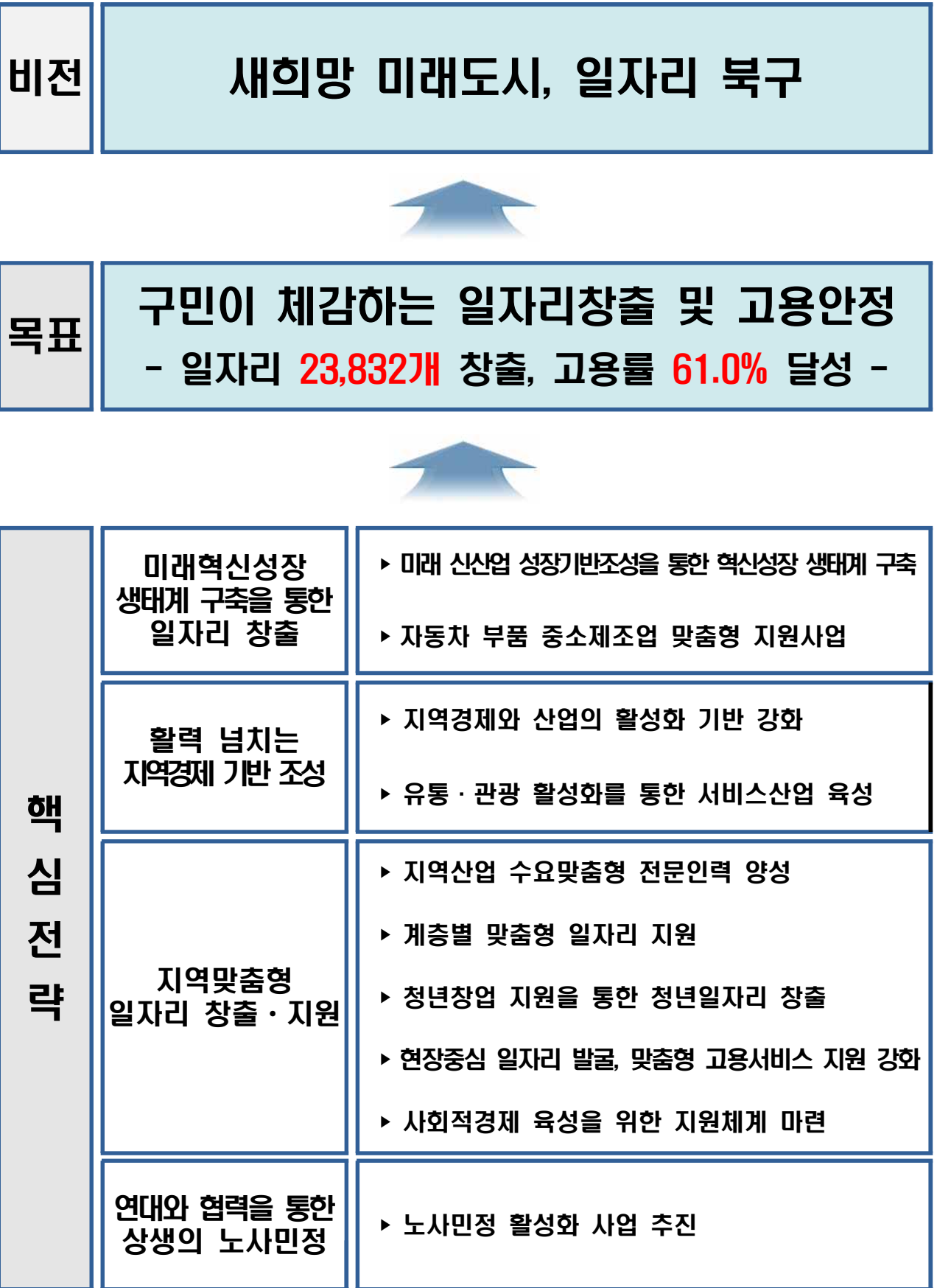

1. 공통 일자리 목표

□ 연차별 일자리 목표

(단위 : %, %p, 명)

구 분	'21년	'22년 (예상치)	목표				
			'23년	'24년	'25년	'26년	'22년 대비 증감률
고용률	60.5	59.5	59.5	60.0	60.5	61.0	1.5
청년고용률	38.5	36.4	36.5	36.6	36.7	36.8	0.4
여성고용률	45.3	44.3	44.5	45.0	45.5	46.0	1.7
취업자 수(15세-64세)	107,500	106,300	106,500	107,000	107,500	108,000	1.6
상용근로자 수	75,000	76,800	76,900	77,000	77,500	78,000	1.6
고용보험 피보험자수	76,047	76,150	76,200	76,300	76,400	76,500	0.5

* 고용률은 15세~64세 기준으로 작성(단, 청년고용률은 15세~29세)

* 자치구 고용지표는 '21년부터 반기별로 조사·공개하고 있음(KOSIS)

* 2023년 경제성장률 전망 : 한국개발연구원 1.8%, 한국금융연구원 1.7%, OECD 1.8%

2. 분야별 목표

구 분	계 획					
	합계	2023	2024	2025	2026	
총 계	23,832	5,956	5,991	5,916	5,970	
공공 부문	소 계	22,606	5,648	5,614	5,645	5,698
	직접일자리 창출	15,460	3,873	3,831	3,854	3,902
	직업능력개발훈련	1,210	300	302	303	305
	고용서비스	4,216	1,054	1,054	1,054	1,054
	고용장려금	1,624	397	404	410	414
	창업지원	95	24	24	24	24
민간 부문	소 계	1,227	308	377	271	271
	소상공인·중소기업 역량강화	955	232	238	242	242
	SOC 사업, 기타	272	76	139	29	29

IV. 핵심전략 및 과제

전략(4)	핵심과제(10)	주요사업(27)
미래·혁신 일자리	① 미래신산업 성장기반 조성을 통한 혁신성장 생태계 구축	<ul style="list-style-type: none"> ▶ 수소 모빌리티 클러스터 구축 ▶ (미래차 전환)부품사 기술전환 지원사업 ▶ 스타 비즈니스 센터 운영
	② 자동차 부품 중소기업 맞춤형 지원	<ul style="list-style-type: none"> ▶ 중소기업 기술혁신 지원사업 ▶ 중소기업 경영안정자금 확대 ▶ 고용안정 선제 대응 패키지 지원사업 추진
활력경제 기반조성	③ 지역경제와 산업의 활성화 기반 강화	<ul style="list-style-type: none"> ▶ 폐선부지 활용을 통한 지역중심 상권 조성 ▶ 울산형 일자리 프로젝트 전략시설 유치
	④ 유통·관광 활성화를 통한 서비스산업 육성	<ul style="list-style-type: none"> ▶ 유통 및 관광자원 개발을 통한 서비스산업 활성화 ▶ 도시개발사업 지구 활성화 ▶ 소상공인 경영안정자금 지원
지역맞춤 일자리	⑤ 지역산업 수요맞춤형 전문인력 양성	<ul style="list-style-type: none"> ▶ (전기)자동차 전문튜닝사 전문인력 양성 ▶ 자동차 시트제작 전문인력 양성 ▶ 청년 창업 일자리창출 지원사업
	⑥ 계층별 맞춤형 일자리 지원	<ul style="list-style-type: none"> ▶ 퇴직자 지원센터 운영 ▶ 경력단절 여성 일자리지원 프로그램 운영 ▶ 공공근로 및 지역공동체 일자리사업 추진 ▶ 노인일자리 및 사회공헌지원사업 추진
	⑦ 청년창업지원을 통한 청년일자리 창출	<ul style="list-style-type: none"> ▶ 청년 창업지원센터 운영
	⑧ 현장중심 일자리발굴, 맞춤형 고용서비스 지원강화	<ul style="list-style-type: none"> ▶ 일자리종합지원센터 운영 강화
	⑨ 사회적 경제 육성을 위한 지원체계 마련	<ul style="list-style-type: none"> ▶ (예비)사회적기업 일자리창출 지원 ▶ (예비)사회적기업 사업개발비 지원 ▶ 신중년 사회공헌활동 지원사업
연대·협력 노사민정	⑩ 노사민정 활성화 사업 추진	<ul style="list-style-type: none"> ▶ 비정규직 노동자 지원센터 운영 ▶ 노동역사관 운영 ▶ 노동특보 중심의 노사민정 네트워크 활성화 ▶ 대기업 참여 자동차 부품제조 중소기업 지원사업 발굴

V. 전략별 주요사업

□ (전략 1) 미래혁신성장 생태계 구축을 통한 일자리 창출

① 미래신산업 성장기반 조성을 통한 혁신성장 생태계 구축

1. 수소 모빌리티 클러스터 구축(울산광역시)

- 기 간 : 2023 ~ 2027
- 위 치 : 북구 이화산단
- 시 설 : 사무실, 교육장, 취업상담실, 창업지원 공간 등
- 사업내용 : 수소자동차 부품 및 수소건설·산업기계 기술지원센터 구축, 수소배관 14km설치, 수소 모빌리티 기업지원 및 전문인력 양성
- 소요예산 : 1,873억원(국비 1,075, 시비 755, 민자 43)

2. (미래차 전환)부품사 기술전환 지원사업

- 기 간 : 2023 ~ 2026
- 대 상 : 기술전환을 희망하는 북구 소재 자동차부품기업
- 지원내용 : 미래차 부품전환 준비단계/실행단계로 구분, 맞춤형 기업지원
- 소요예산 : 4억원(구비)

3. 스타 비즈니스 센터 운영

- 기 간 : 2023 ~ 2026
- 대 상 : 관내 주소지를 두고 사업을 영위하고자 하는 기업 또는 예비창업자
- 지원내용 : 사업공간 제공, 성장촉진 프로그램 운영
- 소요예산 : 4억원(구비)

② 자동차 부품 중소기업 맞춤형 지원

1. 중소기업 기술혁신 지원사업

- 기 간 : 2023 ~ 2026
- 대 상 : 북구 소재 자동차 관련 중소기업체
- 지원내용 : 시제품제작, 제품고급화, 특허·인증, R&D멘토링 지원
- 소요예산 : 12억원(구비)

2. 중소기업 경영안정자금 지원

- 기 간 : 2023 ~ 2026
- 대 상 : 관내 사업장을 둔 제조업 중소기업
- 지원내용 : 업체별 융자금에 대한 2년 대출이자 중 3%지원
- 소요예산 : 27.2억원(구비)

3. 고용안정 선제대응 패키지 지원사업 추진

- 기 간 : 2023 ~ 2025
- 대 상 : 관내 사업장을 둔 자동차부품기업 및 관련기업 재퇴직자
- 지원내용 : 내연기관 자동차 미래차 전환에 따른 고용안정 지원을 위한 교육훈련, 장려금, 기술개발지원, 창업지원 등
- 소요예산 : 3억원(구비)
※울산시-북구-울주군 컨소시엄(총사업비 420억원, 2021~2025)

□ (전략 2) 활력넘치는 지역경제 기반조성

① 지역경제와 산업의 활성화 기반 강화

1. 폐선부지 활용을 통한 지역중심상권 조성

- 추진방향 : 동해남부선 폐선부지를 활용한 중심상권 조성 기반 구축
- 주요내용
 - 폐선부지 활용관련 철도시설공단, 울산연구원 용역결과 파악 및 검토
 - 폐선부지 도시숲 조성과 연계한 주변 중심상권 형성을 위한 연구 검토
- 기대효과 : 지역 내 중심상권 조성을 통한 지역경제 활성화(청년유입) 유도

2. 울산형 일자리 프로젝트 전략시설 유치

- 추진방향 : 울산형 일자리 프로젝트 전략시설 및 사업 유치
- 주요내용
 - 전략시설 및 사업의 유치·연계를 위한 업무협의 등 유치활동 추진
 - 울산형 일자리 창출 7대 과제와 연계한 사업 수립
- 기대효과 : 전략시설 유치를 통한 지역경제 활성화 및 일자리사업 연계 강화

② 유통·관광 활성화를 통한 서비스산업 육성

1. 유통 및 관광자원 개발을 통한 서비스산업 활성화

- 추진방향 : 제조업 남성 중심의 산업구조에서, 서비스업 여성·퇴직자에게 적합한 산업구조 다양화
- 주요내용
 - 진장유통단지 활성화를 통한 유통·물류 관련 서비스산업 육성
 - 강동 관광단지 활성화 및 자연경관을 활용한 강동카페 로드 조성
- 기대효과 : 서비스산업 활성화에 따른 여성·퇴직자 일자리 창출 강화

2. 도시개발사업 지구 활성화

- 추진방향 : 도시개발 사업지구 활성화를 위한 행정지원 강화
- 주요내용 : 송정지구, 강동 블루마시티, 신천 와우시티 등 중심 상업지구 활성화
- 기대효과 : 상업지구 활성화를 통한 창업 지원 강화

3. 소상공인 경영안정자금 지원

- 사업기간 : 2023. 1. ~ 2023. 12.
- 사업규모 : 100억원(업체당 5천만원 이내) / 2년거치 일시상환
- 소요예산 : 333,334천원(구비)
- 주요내용 : 소상공인 경영안정자금 대출이자 2% 2년간 지원
- 기대효과 : 경기침체에 따른 지역 소상공인 경영난 완화

□ (전략 3) 지역맞춤형 일자리 창출 및 지원

① 지역산업 수요맞춤형 전문인력 양성

1. (전기)자동차 전문튜닝사 전문인력 양성

- 사업기간 : 2023. 2. ~ 2023. 12.
- 소요예산 : 125,560천원(시 113,000, 구 12,500)
- 주요내용 : 전문튜닝사(튜닝사 2급 자격증) 양성을 위한 교육훈련
- 기대효과 : 튜닝사 양성을 통한 자동차 튜닝산업 활성화 및 고용창출

2. 자동차 시트제작 전문인력 양성

- 사업기간 : 2023. 2. ~ 2023. 12.
- 소요예산 : 121,576천원(시 109,406, 구 12,160)
- 주요내용 : 기업수요 맞춤형 전문인력 양성을 위한 교육훈련
- 기대효과 : 전문인력 연계를 통한 기업 구인난 해소 및 고용창출

3. 청년 창업 일자리창출 지원사업

- 사업기간 : 2023. 2. ~ 2023. 12.
- 소요예산 : 122,120천원(시 111,000, 구 11,120)
- 주요내용
 - 만39세 이하 청년 예비 창업자 대상 창업관련 교육 실시
 - 창업아이디어 심사 후 최고 1,400만원 한도 내 초기사업비 차등 지원을 통한 실제 창업 연계
- 기대효과 : 북구 청년창업지원센터와의 연계를 통한 청년 창업 확대

② 계층별 맞춤형 일자리 지원

1. 퇴직자 지원센터 운영

- 사업기간 : 2023. 1. ~ 2023. 12.
- 소요예산 : 42,633천원(구비)
- 주요내용 : 전문인력을 통한 퇴직자 인생재설계, 취·창업 지원프로그램 운영, 퇴직자 설문조사를 통한 프로그램 개발
- 기대효과 : 퇴직자 맞춤형 지원을 통한 일자리 및 사회공헌 기회 제공

2. 노인일자리 및 사회공헌활동 지원

- 사업기간 : 2023. 1. ~ 2023. 12.
- 소요예산 : 3,344,000천원(국 1,672,000, 시 1,672,000)
- 주요내용 : 사회서비스 및 공익활동 등 고령자 적합 일자리 제공
- 기대효과 : 고령 어르신들의 사회적 관계 증진 및 소득보전에 기여

3. 공공근로 및 지역공동체 일자리사업 추진

- 사업기간 : 2023. 1. ~ 2023. 12.
- 소요예산 : 1,244,962천원(시 891,712, 구 353,250)
- 주요내용 : 사회취약계층을 위한 공공 일자리 제공
- 기대효과 : 취약계층의 생계안정 및 근로의욕 향상, 지역경제 및 공동체 활성화

4. 경력단절 여성 일자리지원 프로그램 운영

- 추진방향 : 북구 여성새로일하기센터 운영
- 소요예산 : 477,000천원(국 356,000, 시 115,000, 구 6,000)
- 주요내용
 - 직업상담, 교육훈련, 취업연계 및 경력단절 예방 등 종합 취업지원
 - 새일여성 인턴십 지원사업 : 채용지원금(기업) 및 취업장려금(인턴) 지원
 - 직업교육훈련 프로그램 운영
- 기대효과 : 제2의 커리어 지원을 통한 여성의 새로운 일자리 지원

③ 청년창업 지원을 통한 청년일자리 창출

□ 청년 창업 지원센터 운영

- 사업기간 : 2023. 1. ~ 2023. 12.
- 소요예산 : 157,500천원(구비)
- 주요내용 : 청년 창업공간 및 창업자 지원, 창업허브 및 청년 창업보육
- 기대효과 : 청년 창업유도를 통한 창업문화 확산 및 제조기술 창업 생태계 조성

④ 현장중심 맞춤형 고용서비스 지원강화

□ 일자리 종합 지원센터 운영 강화

- 사업기간 : 2023. 1. ~ 2023. 12.
- 소요예산 : 24,003천원(구비)
- 주요내용 : 구인·구직 상담, 취업알선-연계, 일자리박람회 개최, 미니매칭데이(소규모 채용 행사) 운영
- 기대효과 : 일자리 미스매칭을 해소하고 구인·구직 매칭 성공률 제고로 취업률 증대

⑤ 사회적 경제 육성을 위한 지원체계 마련

1. (예비)사회적기업 일자리창출 지원

- 사업기간 : 2023. 1. ~ 2023. 12.
- 소요예산 : 860,500천원(국 645,375, 시 215,125)
- 주요내용 : 사회적기업 인건비, 사회보험료 등 지원
- 기대효과 : 사회적기업 자립을 통한 사회적경제 활성화 및 고용창출

2. (예비)사회적기업 사업개발비 지원

- 사업기간 : 2023. 1. ~ 2023. 12.
- 소요예산 : 131,500천원(국 92,000, 시 39,000)
- 주요내용 : 사회적기업 사업개발비 지원
- 기대효과 : 사회적기업 자립을 통한 사회적경제 활성화 및 고용창출

3. 신중년 사회공헌활동 지원사업

- 사업기간 : 2023. 1. ~ 2023. 12.
- 소요예산 : 62,165천원(구비)
- 주요내용 : 만 50세 이상 70세 미만 퇴직전문인력과 이들을 활용하고자 하는 기관·단체를 매칭하여 퇴직자의 사회참여 지원
- 기대효과 : 퇴직자의 사회참여 지원을 통한 사회적경제기업과의 상생 협력

□ (전략 4) 연대와 협력을 통한 상생의 노·사·민·정

○ 노사민정 활성화 사업 추진

1. 비정규직 및 외국인근로자 지원

- 사업기간 : 2023. 1. ~ 2023. 12.
- 소요예산 : 62,300천원(구비)
- 주요내용 : 노무관계 상담창구 운영, 비정규직노동자, 외국인 근로자 복리향상 사업 추진
- 기대효과 : 취약계층 근로자 지원을 통한 사회안전망 구축 및 고용안정 도모

2. 노동역사관 운영

- 사업기간 : 2023. 1. ~ 2023. 12.
- 소요예산 : 94,000천원(구비)
- 주요내용 : 노동역사 유물 및 자료 전시 및 관람, 노동역사 관련 조사·연구·교육 및 홍보사업
- 기대효과 : 지역의 노동역사 기록 및 주민 참여 프로그램 운영으로 지역 공감대 형성

3. 노동특보 중심의 노사민정 네트워크 활성화

- 사업기간 : 2023. 1. ~ 2023. 12.
- 주요내용
 - 노동특보(시간선택임기제 ‘나’급)를 통한 현장중심 노동행정
 - 노·사·민·정협의회 운영 활성화 및 노·사·민·정사업 의제 발굴
- 기대효과 : 노사민정 활성화를 통한 예방적 노사관계 구축 및 지역경제 안정

4. 대기업 참여 자동차부품 제조 중소기업 지원사업 발굴 제안

- 추진방향 : 관내 대기업 상생자금 지원사업을 통한 중소기업 협력사 지원
- 주요내용
 - 경영 안정화 지원 : 미래성장펀드, 연구개발비 지원, 경영안정화 긴급지원
 - 친환경·미래차 부품육성 지원 : 교육·기술지원, 공동개발, 설비투자 확대
 - 1~3차 상생 생태계 강화 : 스마트공장 구축 지원, 수출마케팅 지원
- 기대효과 : 중소기업업체 경영안정 및 기술개발을 통한 활력 제고

V - I. 공공부문 행정지원 일자리

□ 기타 공공부문 행정지원 일자리

※ 민선8기 핵심전략 사업 제외

(단위 : 백만원, 명)

연번	세부사업명	합계		2023		2024		2025		2026	
		인원	예산	인원	예산	인원	예산	인원	예산	인원	예산
	합 계	15,460	1,346,331	3,875	398,341	3,831	430,678	3,854	3,902	3,779	512,913
1	사업체조사(통계청주관)	133	342	33	78	33	83	33	88	33	93
2	울산광역시 사회조사 (울산광역시주관)	71	92	18	20	18	22	18	24	18	26
3	물가모니터 요원 운영	14	72	3	15	3	17	3	19	3	21
4	계량기 검사 보조요원 운영	14	33	0	0	7	16	0	0	7	17
5	제조업체 실태조사	27	54	7	12	7	13	7	14	7	15
6	지역주도형 청년일자리사업	18	327	3	45	5	90	5	94	5	98
7	공공 대학생 아르바이트 채용 사업	102	276	26	66	26	68	26	70	26	72
8	공공근로사업	510	3036	128	759	128	759	128	759	128	759
9	지역공동체 일자리사업	136	2824	34	706	34	706	34	706	34	706
10	청사 환경정비 및 관리	27	1960	7	460	7	480	7	500	7	520
11	체납세 징수활동 강화	7	124	2	28	2	30	2	32	2	34
12	지방세 부과 징수	14	85	3	16	3	23	3	23	3	23
13	비과세 감면 현황 일제 정비	14	125	3	25	3	33	3	33	3	34
14	개별주택가격 조사	24	196	6	46	6	48	6	50	6	52
15	청사경비	7	960	2	240	2	240	2	240	2	240
16	청사방문 민원 안내	3	404	1	98	1	100	1	102	1	104
17	민원실 안전요원	3	368	1	98	1	100	1	66	1	104
18	직원 복리후생 증진을 위한 기간제 채용	7	132	2	30	2	32	2	34	2	36
19	휴직 등 대체인력 사역	34	190	9	43	9	48	9	49	9	50
20	동 행정복지센터 청사 환경정비	27	408	7	96	7	100	7	104	7	108
21	복구생활문화센터 운영	7	660	2	156	2	162	2	168	2	174

연번	세부사업명	합계		2023		2024		2025		2026	
		인원	예산	인원	예산	인원	예산	인원	예산	인원	예산
22	송정복합문화센터 운영	14	1113	3	263	3	273	3	283	3	294
23	북구문화원 운영	7	354	2	87	2	88	2	89	2	90
24	북구예술창작소 운영	20	934	5	226	5	231	5	236	5	241
25	세대공감창의놀이터 운영	27	1102	7	268	7	273	7	278	7	283
26	문화재 환경정비 및 관리	10	272	3	62	3	66	3	70	3	74
27	혁신교육지구사업 업무 보조	3	72	1	18	1	18	1	18	1	18
28	평생학습관운영보조	7	112	2	28	2	28	2	28	2	28
29	평생학습관 청소용역	7	508	2	112	2	122	2	132	2	142
30	지자체청소년안전망팀 사례관리사	3	124	1	31	1	31	1	31	1	31
31	북구청소년문화의집 운영	54	2914	14	697	14	717	14	739	14	761
32	울산북구청소년상담복지센터 운영	58	2266	14	550	14	561	14	572	14	583
33	울산남자단기청소년쉼터 운영	20	1268	5	304	5	312	5	321	5	331
34	가족관계등록사무 업무추진	7	120	2	30	2	30	2	30	2	30
35	여권사무 업무추진	3	102	1	22	1	26	1	27	1	27
36	도로명주소 시설물 조사	3	43	1	10	1	11	1	11	1	11
37	개별공시지가토지특성 현장조사	16	201	3	48	4	51	4	51	4	51
38	초중고교육비 지원사업	10	24	3	6	3	6	3	6	3	6
39	종합사회복지관 운영	58	3179	14	784	14	793	14	801	14	801
40	통합사례관리사 인건비 지원	10	404	3	101	3	101	3	101	3	101
41	자원봉사 코디네이터 지원사업	7	288	2	72	2	72	2	72	2	72
42	자원봉사센터 운영	14	796	3	199	3	199	3	199	3	199
43	가정폭력상담소 인건비	27	1381	7	305	7	330	7	358	7	388
44	성폭력피해자보호시설 인건비	17	1055	4	229	4	251	4	275	4	300

연번	세부사업명	합계		2023		2024		2025		2026	
		인원	예산	인원	예산	인원	예산	인원	예산	인원	예산
45	새일센터 상담사 채용	24	1042	6	232	6	251	6	270	6	289
46	육아종합지원센터운영	41	3545	10	862	10	879	10	894	10	910
47	육아종합지원센터운영	116	4398	29	1086	29	1096	29	1103	29	1113
48	어린이집 보조교사 및 연장보육 전담교사 지원사업	1071	15667	260	3801	265	3877	270	3955	275	4034
49	정부지원어린이집 보육교직원 인건비 지원	1377	44954	337	10907	342	11125	347	11347	352	11575
50	공동육아나눔터 운영 지원	27	876	7	218	7	218	7	220	7	220
51	다함께돌봄센터 운영 지원	92	3513	23	876	23	877	23	880	23	880
52	가족센터 운영	105	3803	26	938	26	947	26	955	26	964
53	아이돌봄지원 사업	672	20076	162	3957	166	4446	170	5317	174	6356
54	지역아동센터 지원	71	3249	18	792	18	805	18	819	18	833
55	기본형공익직불제사업	7	44	2	11	2	11	2	11	2	11
56	농지이용실태조사 지원	34	64	9	16	9	16	9	16	9	16
57	폐영농자재 수거 지원	204	192	51	48	51	48	51	48	51	48
58	찾아가는도시농업교실	7	31	2	8	2	8	2	8	2	8
59	해안쓰레기 처리사업	41	920	10	230	10	230	10	230	10	230
60	바다환경지킴이 지원사업	17	384	4	96	4	96	4	96	4	96
61	바다행정봉사실 운영	7	20	2	5	2	5	2	5	2	5
62	공중화장실 및 음수대 청소 관리	27	1924	7	481	7	481	7	481	7	481
63	어린이급식관리지원센터 운영	44	2496	11	624	11	624	11	624	11	624
64	간이급수시설 현장 관리	3	118	1	28	1	29	1	30	1	31
65	국가산단 가로변 환경정비	17	448	4	112	4	112	4	112	4	112
66	불법투기 단속 및 환경정비	10	96	3	24	3	24	3	24	3	24
67	감시카메라 모니터링 요원	7	124	2	31	2	31	2	31	2	31

연번	세부사업명	합계		2023		2024		2025		2026	
		인원	예산	인원	예산	인원	예산	인원	예산	인원	예산
68	CCTV 통합관제센터	41	2955	10	655	10	732	10	766	10	802
69	천걸음이화정마을 도시재생사업	74	7380	74	7380	0	0	0	0	0	0
70	도시공원 및 녹지 관리	128	2794	31	670	32	708	32	708	32	708
71	수변공원 관리	20	588	5	136	5	145	5	150	5	157
72	청사녹지관리	7	224	2	50	2	54	2	58	2	62
73	산림자원 육성사업	14	243	3	72	3	57	3	57	3	57
74	산불감시,진화인력 운영	172	4923	47	990	43	1311	35	1311	47	1311
75	산연접지역 인화물질 제거관리	17	1360	0	340	0	340	9	340	9	340
76	산림휴양관리 작업단 운영	17	520885	4	112235	4	123459	4	135805	4	149386
77	산림자원 육성사업	7	150110	2	29991	2	36290	2	39919	2	43910
78	산림서비스 도우미 사업	3	112249	1	24186	1	26605	1	29266	1	32192
79	가로변 수목관리	31	1087539	8	234333	8	257766	8	283543	8	311897
80	정원조성 작업단 운영	14	368	3	86	3	90	3	94	3	98
81	연암정원 유지관리 작업단 운영	7	190	2	43	2	46	2	49	2	52
82	교통유발부담금 시설조사 및 전산입력	26	87	6	21	7	22	7	22	7	22
83	이륜차 등록	7	121	2	28	2	31	2	31	2	31
84	불법주정차과태료체납세징수	34	414	9	103	9	103	9	104	9	104
85	공영주차장 환경정비	3	74	1	11	1	21	1	21	1	21
86	버스승강장 환경정비	3	74	1	11	1	21	1	21	1	21
87	불법옥외광고물 정비	7	274	2	58	2	68	2	72	2	76
88	강동오토캠핑장 운영	31	1038	8	241	8	253	8	265	8	279
89	당사현대차오션캠프 운영	17	753	4	175	4	183	4	193	4	202
90	기박산성 의병 역사공원 운영	3	62	1	14	1	15	1	16	1	17

연번	세부사업명	합계		2023		2024		2025		2026	
		인원	예산	인원	예산	인원	예산	인원	예산	인원	예산
91	노인복지관(분관 포함) 운영	78	4494	20	1095	20	1114	20	1133	20	1152
92	노인일자리 및 사회활동지원사업	6260	26920	1557	6688	1561	6712	1567	6742	1574	6778
93	입소노인복지시설 운영	442	1400	111	350	111	350	111	350	111	350
94	노인맞춤돌봄사업	255	6212	63	1538	63	1538	65	1568	65	1568
95	장애인일자리사업 (전일제,시간제,복지형,행복일자리)	342	6756	79	1518	83	1632	88	1746	92	1860
96	장애인일자리사업 (시각장애인안마사파견)	39	854	9	182	10	216	10	224	10	232
97	장애인일자리사업 (복지형-위탁사업)	83	660	17	135	20	155	22	175	25	195
98	장애인일자리사업 (발달장애인요양보호사보조)	32	692	7	146	8	164	9	182	9	200
99	자활근로사업	571	9308	143	2297	143	2317	143	2337	143	2357
100	지역자활센터 운영	34	1820	9	410	9	440	9	470	9	500
101	속기보조기간제근로자 채용(임시)	7	40	2	10	2	10	2	10	2	10
102	속기보조기간제근로자 채용(일용)	27	24	7	6	7	6	7	6	7	6
103	중앙도서관 운영 보조	34	482	9	104	9	114	9	126	9	138
104	중앙도서관 청소 용역	7	478	2	111	2	117	2	122	2	128
105	염포양정도서관 운영 보조	20	247	5	52	5	63	5	65	5	67
106	염포양정도서관 청소 용역	3	224	1	53	1	55	1	57	1	59
107	명춘어린이도서관 운영 보조	20	216	5	51	5	53	5	55	5	57
108	매곡도서관 운영 보조	41	488	10	116	10	120	10	124	10	128
109	매곡도서관 청소 용역	7	488	2	113	2	119	2	125	2	131
110	기적의도서관 운영 보조	20	204	5	48	5	50	5	52	5	54
111	기적의도서관 청소 용역	3	200	1	47	1	49	1	51	1	53
112	농소1동도서관 운영 보조	20	240	5	57	5	59	5	61	5	63

연번	세부사업명	합계		2023		2024		2025		2026	
		인원	예산	인원	예산	인원	예산	인원	예산	인원	예산
113	농소1동도서관 청소 용역	3	238	1	55	1	58	1	61	1	64
114	농소3동도서관 운영 보조	20	240	5	57	5	59	5	61	5	63
115	농소3동도서관 청소 용역	3	238	1	55	1	58	1	61	1	64
116	바다도서관 운영 보조	20	211	5	49	5	52	5	54	5	56
117	바다도서관 청소용역	3	225	1	42	1	58	1	61	1	64
118	송정작은도서관 운영 보조	7	118	2	28	2	29	2	30	2	31
119	작은도서관 운영지원	48	368	12	92	12	92	12	92	12	92
120	문화예술회관 청소용역	14	970	3	235	3	240	3	245	3	250
121	민원실 기간제 채용	14	482	3	104	3	114	3	126	3	138
122	방역사업	34	816	9	204	9	204	9	204	9	204
123	검사실운영	6	128	1	29	2	33	2	33	2	33
124	국가예방접종사업	7	140	2	35	2	35	2	35	2	35
125	전염병 예방접종사업	3	12	1	3	1	3	1	3	1	3
126	코로나19 대응	5	54	5	54	0	0	0	0	0	0
127	국가결핵관리사업	10	288	3	72	3	72	3	72	3	72
128	지역사회중심재활사업	3	92	1	23	1	23	1	23	1	23
129	한방진료사업	7	140	2	35	2	35	2	35	2	35
130	통합 건강증진사업	14	440	3	110	3	110	3	110	3	110
131	모바일 헬스케어	7	192	2	48	2	48	2	48	2	48
132	구강보건사업	7	144	2	36	2	36	2	36	2	36
133	건강버스사업	10	294	3	66	3	71	3	76	3	81
134	국가암및 일반건강검진사업	3	112	1	28	1	28	1	28	1	28
135	모자보건사업	3	56	1	14	1	14	1	14	1	14

연번	세부사업명	합계		2023		2024		2025		2026	
		인원	예산	인원	예산	인원	예산	인원	예산	인원	예산
136	방문건강관리사업	7	196	2	49	2	49	2	49	2	49
137	국가금연지원서비스	14	388	3	97	3	97	3	97	3	97
138	공공산후조리원운영 (민간위탁운영)	99	4952	25	1238	25	1238	25	1238	25	1238
139	자살예방및정신건강증진사업 (정신건강복지센터민간위탁)	65	3612	16	876	16	894	16	912	16	930
140	동 청사 환경정비	3	52	1	13	1	13	1	13	1	13
141	중산문화센터 청소용역	3	216	1	51	1	53	1	55	1	57
142	천곡문화센터 청소용역	3	204	1	48	1	50	1	52	1	54
143	강동문화센터 청소용역	3	192	1	48	1	48	1	48	1	48
144	동 청사 환경정비	3	48	1	12	1	12	1	12	1	12
145	명춘문화센터 청소용역	3	148	1	37	1	37	1	37	1	37
146	동 청사 환경정비	3	52	1	13	1	13	1	13	1	13
147	동 청사 환경정비	3	48	1	12	1	12	1	12	1	12
148	동 청사 환경정비	3	52	1	13	1	13	1	13	1	13
149	소금포역사관 업무보조	7	176	2	44	2	44	2	44	2	44
150	오토밸리복지센터 관리 운영	59	7848	15	1904	14	1942	14	1981	14	2021
151	국민체육센터 관리 운영	52	6636	14	1610	13	1642	13	1675	13	1709
152	쇠부리체육센터 관리 운영	52	6623	14	1607	13	1639	13	1672	13	1705
153	호계문화체육센터 관리 운영	52	5642	14	1369	13	1396	13	1424	13	1453
154	운동장 및 다목적구장 관리 운영	34	2353	9	571	9	582	9	594	9	606
155	캠핑장 관리 운영	48	2638	12	640	12	653	12	666	12	679
156	공영주차장 관리 운영	48	2498	12	606	12	618	12	630	12	643

VI. 기타

1. 일자리 정책 추진체계

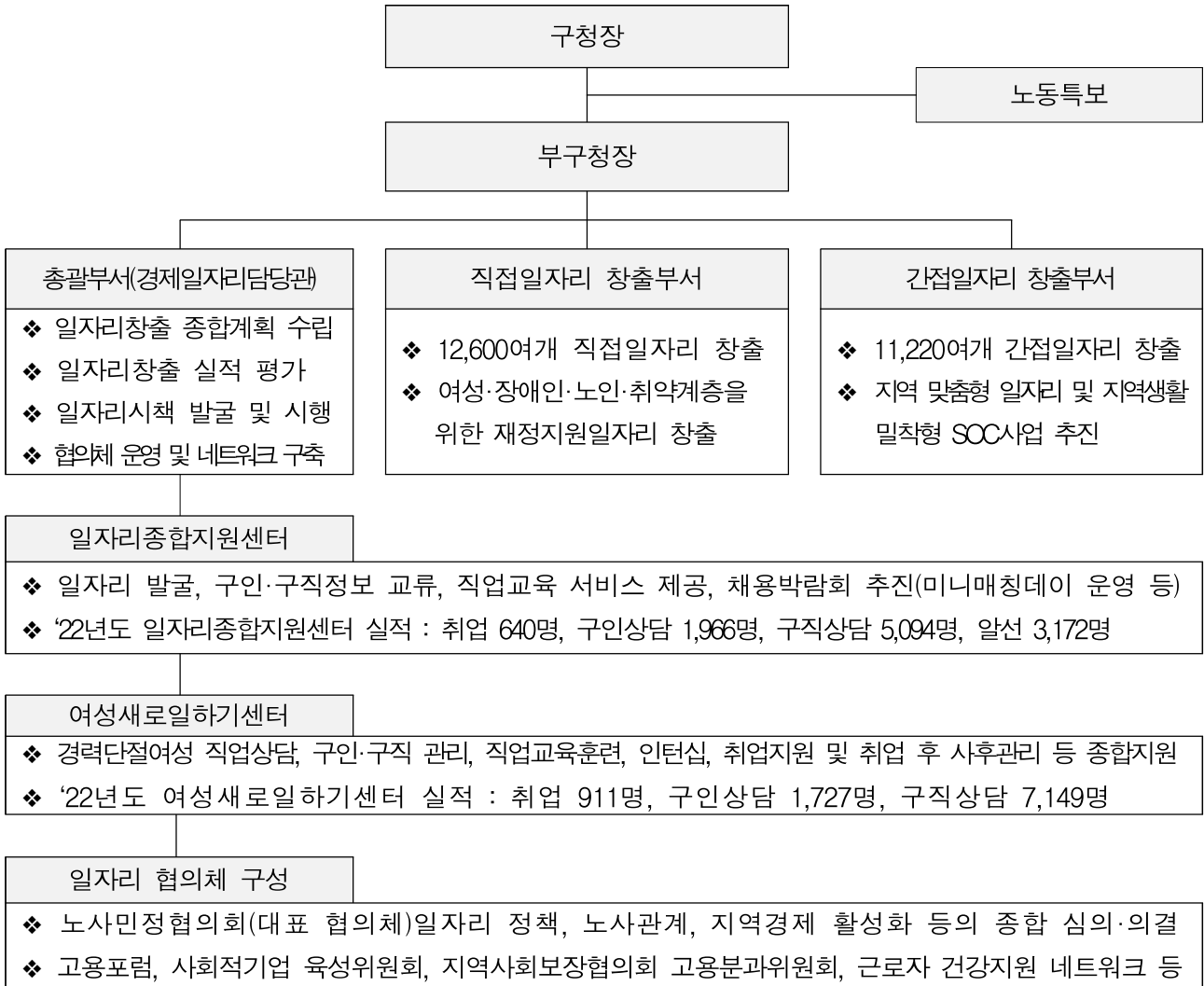

2. 일자리 협의체 구성

