

울산광역시북구

공보는 공문서로서의 효력을 갖는다.

공 보	기 관 의 장

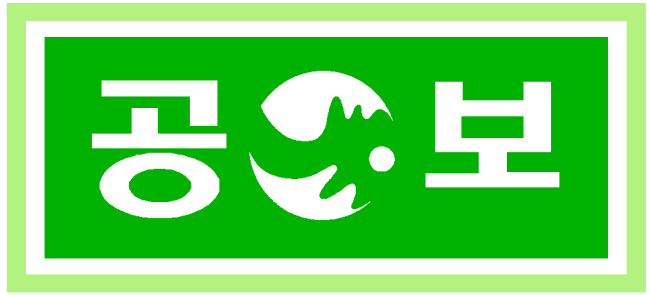

제 968 호 2015. 9. 17. (목)

고 시

○울산광역시 북구 고시 제2015-186호[도로구역 결정 및 지형도면 고시 고시] 2

안 내	<ul style="list-style-type: none"> ○ 북구 전자공보는 매주 월요일 발행되오니 공보게재 의뢰는 전주 금요일까지 제출하여 주시기 바랍니다. ○ 긴급한 내용은 사전에 협의하여 주시기 바랍니다. ○ 북구 전자공보 확인방법 ☞ 북구 홈페이지(www.bukgu.ulsan.kr)→행정정보→알림마당→북구공보
--------	--

회 관								
--------	--	--	--	--	--	--	--	--

발행: 울산광역시북구 편집: 기획홍보실(☎241-7126 행정7126)

고시 제 2015-186호

도로구역 결정 및 지형도면 고시

구도 2호선(대안마을 진입도로 확장공사)에 대하여 「도로법」 제25조제3항 및 같은 법 시행규칙 제6조의 규정에 따라 도로구역결정 및 토지이용규제 기본법 제8조 및 같은 법 시행령 제7조 규정에 의거 지형도면을 아래와 같이 고시합니다.

2015년 9월 17일

울산광역시 북구청장

1. 도로구역 결정내용

① 구분	② 종류	③ 노선 번호	④ 노선명	⑤ 위치	⑥ 면적 (㎡)	⑦ 기점	⑧ 종점	⑨ 주요 통과지	⑩ 총연장 (km)
신설	구도	2호선		북구 대안동일원 (대안마을화관~ 신흥사계곡입구)	24,230	북구 대안동 1041-40	울북구 대안동 1059-1	북구 대안동	2.957

2. 도로구역 결정 사유: 대안마을 진입도로 확장공사(한전지역지원사업) 시행

3. 해당 도로공사의 사업 시행기간 : 착공일로부터 12개월간

4. 수용 또는 사용할 토지의 세목 : 별첨

5. 도면의 열람기간 및 열람장소

- 열람기간 : 고시일로부터 14일간
- 열람장소 : 북구 건설과(☎052-241-7873)
- 첨부서류: 도로구역과 지적이 표시된 지형도면

위 치 도

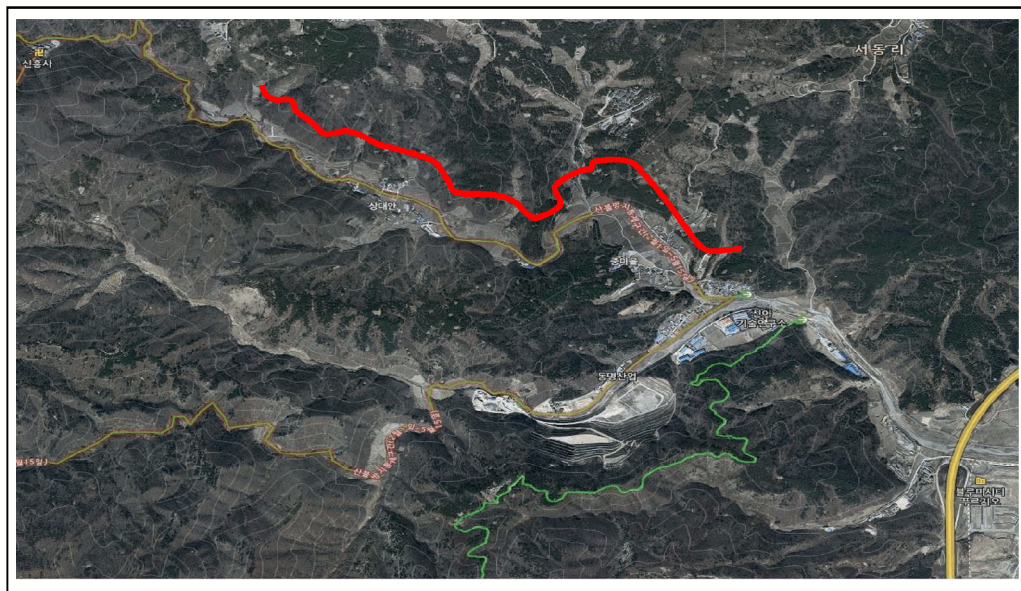

사 업 계 획 서

1. 사 업 명

- 대안마을 진입도로 확장공사(한전지역지원사업)

2. 사업의 목적

- 본 사업은 동울산 변전소 건립에 따라 지역 발전을 위한 기반시설 확충

3. 사업의 위치

- 울산광역시 북구 대안동 대안마을 일원(대안마을회관~신흥사계곡입구)

4. 사업의 규모

- 도로개설 : L= 2,957.4m , B= 6.0m
- 사업규모 : 도로시설 면적(A)=24,230㎡

5. 사업 시행자

- 시행자 : 울산광역시 북구청장
- 주 소 : 울산광역시 북구 산업로 1010

6. 사업 기간

- 기 간 : 착공일로부터 12개월간

7. 새로이 설치되는 공공시설의 조서

구분	등급	류별	번호	폭원(m)	연장(m)	기점	종점	비고
신설	구도			6	2,957	북구 대안동 1041-40	북구 대안동 1059-1	

편 입 토 지 조 서

● 토지편입현황 총괄표

구 분		국 유 지	사 유 지	소 계	비 고	
지 목	도	필지	13	3	16	
		면적	1,019	52	1,071	
	담	필지	3	18	21	
		면적	388	2,488	2,876	
	천	필지	3	20	23	
		면적	13,801	3,976	17,777	
	임	필지	5	11	16	
		면적	639	1,636	2,275	
	전	필지	1	2	3	
		면적	12	135	147	
	대	필지	1	2	3	
		면적	13	60	73	
	잡	필지	1	-	1	
		면적	11	-	11	
	계	필지	27	56	83	
		면적	15,883	8,347	24,230	

토 지 조 서

번호	소재지	지 번	지목	대장면적 (㎡)	권위면적 (㎡)	소 유 자	소 유 자 주 소
1	울산광역시 북구 대안동	삼36	1 임	22,666	11	이성혜 외2인	울산 북구 대안동 ***
2		삼69	임	19,835	274	최호성	울산 북구 정자동 152-**
3		삼79	임	33,719	278	서영태 외3인	울주군 온산면 방도리 142-*
4		삼80	1 임	48,793	69	저수교씩 문충공파	울산 울주군 농소읍 **리
5		삼82	임	42,149	63	주영철	울주군 상동면 산하리 ***-2
6		삼83	임	25,388	21	권나에 외1인	울주군 청량면 삼정리 755 쌍용하나빌리지 105동 ****호
7		삼252	임	41,950	67	손영배	부산 연제구 고분로200, 105동 ****호
8		삼254	임	28,165	642	노장근	울산 남구 신정동 *** 9
9		99	9 대	605	26	신비정	울산 북구 달천동 107-7 그린키움퍼티에트 301 ****
10		99	18 도	1,121	31	윤태수	울산 동구 방어동 ***-14
11		166	천	218	39	미산혁신	울주군 강동면 대안리 ***
12		180	천	6,466	124	황무선	울산 북구 정자동 *
13		182	답	1,395	309	박정자	울산 중구 학성동 ***-3
14		183	답	1,574	398	김동관	울산 중구 성안동 400-7 대중빌라 ***호
15		194	1 답	145	27	김분관	울산 북구 대안3길 **-5
16		194	3 답	421	2	이재길	울산 남구 구거동 475-1 옥현주공2단지 아파트 209동 ****호
17		197	1 답	853	623	서진섭	울산 북구 대안동***
18		197	2 답	1,765	47	서진섭	울산 북구 대안동 ***
19		211	1 답	1,015	70	이복연	서울 강동구 명일동 309-1 삼익아파트 105-***
20		212	답	327	14	이성혜	울산 북구 대안동 ***
21		213	천	291	181	서극연	울산 북구 대안동
22		213	1 답	1,782	197	기획재정부	
23		214	천	724	19	미산혁신	울주군 강동면 대안리***
24		215	천	400	97	문인중	산하리
25		217	답	390	210	이복연	서울 강동구 명일동 309-1 삼익아파트 105-***
26		218	천	251	146	서극연	울울산 북구 대안동
27		221	천	1,124	460	이정형	울 서초구 서초동 1436-14 서초동 아이파크 102-****
28		222	천	1,180	271	서현아	울산 남구 신정동 ****-11
29		374	답	3,200	200	김원치	울주군 강동면 신명리 54
30		375	답	198	23	서영태	울산 남구 신정동 ****-11
31		378	2 천	592	367	김혜조	울산 북구 연암동 ***-7

토 지 조 서

번호	소재지	지 번	지복	대상면적 (㎡)	권입면적 (㎡)	소 유 자	소유자주소
32	울산광역시 북구 내안동	397	임	1,524	112	김준형	대구 수성구 두산동 105 내우트림프월드수성 베논 ****호
33		398	천	398	284	박지동	울주군 장동면 대안리***
34		455	대	291	34	성현욱	울산 중구 다운동 702 동아큰마을아파트 107-***
35		455 1	남	223	120	성현욱	울산 중구 다운동 702 동아큰마을아파트 107-***
36		455 2	노	6	4	정현욱	울산 중구 다운동 702 동아큰마을아파트 107-***
37		458 1	답	3,326	26	장부석	울산광역시 북구 달천동 887 달천아이파크2차 302동****호
38		481 1	천	3,344	89	산구석	부산 서구 동대신동 3가 ***
39		481 3	천	179	139	산구석	부산 서구 동대신동 3가 ***
40		481 4	천	1,521	563	산구석	부산 서구 동대신동 3가 ***
41		481 5	답	2,364	11	김영훈	울산 중구 다운동 702 다운동아큰마을아파트 107동 ***호
42		489 1	천	159	34	고인수	울산 북구 대안동 ***
43		489 2	천	833	285	고인수	울산 북구 대안동***
44		491 1	임	311	311	기획자정부	
45		495	천	453	146	대한불교조계종 신흥사	울산 북구 내안동 ***
46		497	천	288	132	김종기	울산 북구 내안동 ***
47		498	천	66	57	대한불교조계종 신흥사	울산 북구 내안동 ***
48		500	천	717	202	도강규	울산 남구 수암로*** (신정동)
49		502	답	304	6	도강규	울산 남구 수암로*** (신정동)
50		502 1	임	53	51	도강규	울산 남구 수암로*** (신정동)
51		503	천	248	62	도강규	울산 남구 수암로*** (신정동)
52		834 7	노	93	17	권순조 외6인	서울 강남구 신사동 555-11, ***호
53		834 8	임	75	48	권순조 외6인	서울 강남구 신사동 555-11, ***호
54		845	답	545	189	김명준	울산 북구 대안동
55		847	천	1,048	403	이종필 외1인	경북 경주시 배동 ***-1
56		1041 1	천	45,015	7,062	국토해양부	
57		1041 8	대	365	13	기획자정부	
58		1041 9	임	225	47	기획자정부	
59		1041 16	임	836	8	기획자정부	
60		1041 17	노	179	12	국토해양부	
61		1041 18	임	532	251	기획자정부	

토 지 조 서

연호	소재지	지 번	지목	내장면적 (㎡)	평위면적 (㎡)	소 유 자	소 유 자 주 소	
62	울 산 평 역 시 북 구 내 안 동	1041	23	입	96	22	국토해양부	
63		1041	26	도	344	20	국토해양부	
64		1041	29	견	318	11	서진길	경북 경주시 양남면 동남로 *** 23
65		1041	31	잡	747	11	기획재정부	
66		1041	37	답	1,395	161	김동술	울산 북구 내안동 **
67		1041	38	답	641	52	김동술	울산 북구 내안동 **
68		1041	40	천	29,630	320	국토해양부	
69		1041	70	견	16	12	기획재정부	
70		1053		도	307	178	국토해양부	
71		1058		도	93	52	국토해양부	
72		1059	1	천	55,679	6,419	국토해양부	
73		1059	4	답	83	55	국토해양부	
74		1060		도	63	5	국토해양부	
75		1070		도	162	26	국토해양부	
76		1071	1	도	661	316	국토해양부	
77		1071	2	답	426	136	기획재정부	
78		1093		도	717	103	국토해양부	
79		1092		노	952	9	국토해양부	
80		1085		도	813	140	국토해양부	
81		1086		도	33	33	국토해양부	
82		1087		도	255	68	국토해양부	
83		1112		도	73	57	국토해양부	
계			83필지			24,230		