

2015년도 2학기 수강생 모집 안내

모집 개요

- 모집기간 : 기존회원 2015. 3. 2(월) 09:00 ~ 3. 8(일) 18:00(단, 신규강좌는 신규접수 가능)
신규접수 2015. 3. 9(월) 09:00 ~ 3. 29(일) 18:00
추가접수 2015. 3. 30(월) 09:00 ~ 4. 3(금) 18:00
- 모집인원 : 과목별 선착순 20명(커피바리스타 2급과정은 15명)
- 접수방법 : 울산공공시설예약서비스(yes.ulsan.go.kr)로 접속하여 신청

수강료 규정

- 수강료 : 3개월 40,000원(1일 2시간과정) / 60,000원(1일 3시간과정)
- 수강료 납부 : 카드결제, 계좌이체, 무통장입금
※ 수강료 외 교재비 및 재료비는 별도로, 개강당일 강사님께 현금으로 제출합니다.
- 수강료 면제 및 감면(강좌접수 후 1주일 이내 증빙서류제출)
 - 면제 : 기초생활수급자, 국가유공자와 그 가족, 저소득 한부모가정, 사회복지시설입소자
 - 감면 : 장애인, 만65세 이상 어르신 50% 감면
2000년 이후 출산으로 자녀가 2명 이상 되는 가정 20% 감면
- 수강 변경·취소 및 수강료 환불
 - 변경 및 취소는 개강전까지 가능, 개강일 이후에는 당해월을 제외한 잔여월의 해당 수강료를 반환
 - 폐강 시 전액환불 또는 타강좌로 변경 가능(단, 마감되지 않은 강좌에 한함)
 - 수강 변경·취소 및 수강료 환불방법 : 울산공공시설예약서비스(yes.ulsan.go.kr)로 접속하여 신청



기타안내

- 강좌별 최소 개강인원 미달시 폐강될 수 있습니다.
- 상담 및 문의시간은 평일 09:00~18:00입니다.
- 수강생 자녀를 위한 보육실을 운영하고 있습니다(24개월 이상, 시간당 1,000원).



울산세무서 앞(하차 후 도보 약 5분)
• 일반 : 107, 407, 507, 702, 713, 715, 724, 732, 744

한화 꿈에그린 앞(하차 후 도보 약 5분)
• 일반 : 107, 407, 702, 715, 724
• 지선 : 927

이마트 앞(하차 후 도보 약 10분)
• 일반 : 107, 108, 126, 133, 257, 307, 317, 327, 337, 401, 407, 417, 453, 507, 527, 702, 708, 713, 715, 718, 824, 728, 732, 733, 744, 807, 817, 827
• 직행 : 1137
• 좌석 : 1104, 1401, 1703, 1705, 1713, 1723
• 지선 : 945

여성이 함께 일하는 **동방내일!**

2015년도 2학기 자기계발강좌 수강생 모집

- **모집기간** 기존회원 : 3. 2(월) ~ 3. 8(일)
신규접수 : 3. 9(월) ~ 3. 29(일)
추가접수 : 3. 30(월) ~ 4. 3(금)
- **교육기간** 4. 1(수) ~ 6. 23(화)
- **접수방법** 선착순 인터넷접수(yes.ulsan.go.kr)
- **문의** 052-258-8061~4 / www.usw.or.kr
- **강의일정안내**



구분	월	화	수	목	금
개강일	4/6	4/7	4/1	4/2	4/3
종강일	6/22	6/23	6/17	6/18	6/19
휴강일	5/25	5/5	-	-	-
강의횟수	11	11	12	12	12

※ 어린이날(5/5), 석가탄신일(5/25)은 법정공휴일이므로 휴강하며 보강하지 않습니다.

울산광역시 여성인력개발센터
Ulsan Metropolitan Women Resources Development Center

울산광역시 여성인력개발센터
Ulsan Metropolitan Women Resources Development Center
울산광역시 남구 정동로20번길 24(삼산동, 1594-1번지)
전화. 052-258-8061~4 팩스. 052-258-8065

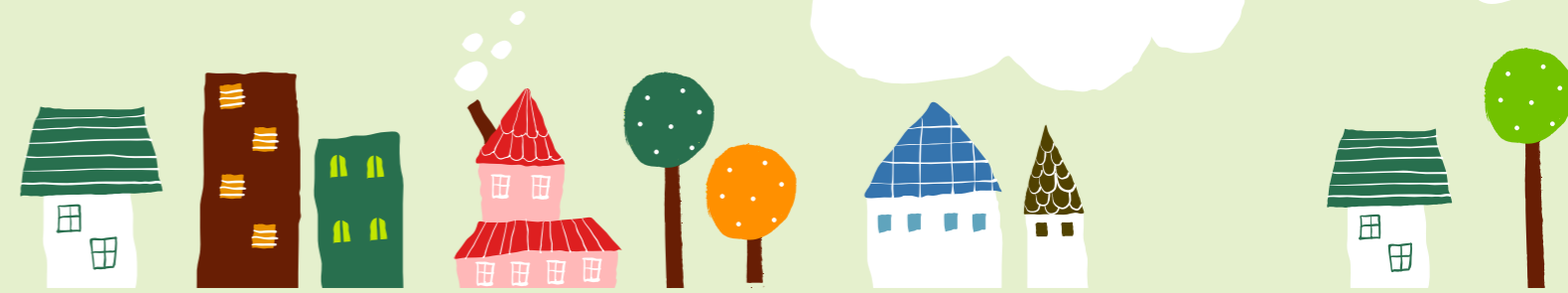

2015년도 2학기 프로그램 안내

| 교육기간 | 2015. 4. 1(수) ~ 6. 23(화), 주1회
| 수 강 료 | 3개월 40,000원(1일 2시간과정) / 60,000원(1일 3시간과정)



전문과정 프로그램

● 독서지도사 1급

장경숙 동화마을 독서지도연구회 회장
(A반) 월 10:00~12:00 / 강의실3
(B반) 화 10:00~12:00 / 강의실3
교재비 5,000원 / 필기도구 지참
올바른 독서지도 방법론을 배우고 독서지도사 자격증 취득을 위한 시험 대비 과정(6개월과정)

● 동화구연지도사

박지혜 (사)색동회 울산지회 이사
목 14:00~16:00 / 강의실1
교재비 10,000원 / 필기도구 지참
동화구연 이론과 실재를 이해하고 다양한 방법적 동화수업을 익혀 유아교육에 활용할 수 있는 과정(6개월과정)

● 커피바리스타 2급

김승현 커피가예쁘다 대표
화 10:00~13:00(3시간) / 울산커피바리스타학원
수강료 60,000원 / 교재·재료비 206,000원
커피 기초지식 습득과 커피바리스타 자격증 취득을 위한 시험 대비 과정

● 정리수납전문가 2급

김애량 (주)살림 대표
화 13:00~15:00 / 강의실1
교재비 20,000원 / 매주 준비물 지참(생활용품)
실생활에 활용할 수 있는 정리·수납 관련 전문지식과 기술을 습득하고 정리수납전문가 2급 자격증 취득을 위한 과정

● 스피치지도사 2급

박수경 (사)한겨레웅변문화교류협회 울산광역시본부회장
목 10:00~12:00 / 강의실1
교재비 2,000원 / 필기도구 지참
말하기 이론과 실재를 통해 스피치에 자신감을 가지고 스피치 지도사 자격증 취득을 위한 시험 대비 과정(6개월과정)

● 플라워아트

김선옥 김스플라워 대표
수 10:00~12:00 / 강의실3
1회당 15,000원 / 꽃가위, 화기 지참
플라워 디자인의 이론과 실기를 통해 장소와 시간, 목적에 맞춘 꽃장식 기법을 습득할 수 있는 과정

● 아로마향초 2급

이은미 아로마향초 전문강사
금 10:00~12:00 / 강의실3
재료비 200,000원
탈취기능과 아로마테라피 효과를 주는 아로마향초 제작 및 자격증 취득을 위한 과정

● 캘리그래피 2급

김경민 캘리그래피 전문강사
목 10:00~12:00 / 강의실3
재료비 30,000원
캘리그래피 경험자를 대상으로 자격증 취득을 위한 시험 대비 과정(6개월 과정)

● 캘리그래피 초급

김경민 캘리그래피 전문강사
목 13:00~15:00 / 강의실3
재료비 43,000원
붓과 펜을 활용해 그림문자를 그리는 초급 실습 과정

● 리본아트·선물포장 2급 *New*

이현주 (사)한국선물포장디자인협회 강사
금 13:00~15:00 / 강의실3
교재·재료비 200,000원 / 가위, 자, 니퍼 등 지참
리본 제작 및 장식과 포장 기법을 습득하고 자격증 취득을 위한 과정(6개월 과정)

● 실버·유아놀이지도사 2급 *New*

정일철 정일철놀이문화연구소 대표
수 13:00~15:00 / 강의실3
교재·재료비 30,000원
노인의 삶의 질 향상과 유아의 감성 및 신체발달을 위한 놀이 기법을 배우고 자격증 취득을 위한 과정

● 아동요리지도사 1급 *New*

박윤아 한국아동요리노리연구소 울산지사 대표
화 10:00~12:00 / 강의실1
교재·재료비 500,000원(자격증비 포함)
아동요리 지도법을 습득하고 자격증 취득을 위한 과정

● 그림책놀이지도사 *New*

최광휘 정일철놀이문화연구소 수석강사
화 13:00~15:00 / 강의실3
교재·재료비 30,000원
그림책 읽기와 창의놀이 지도법을 습득하고 자격증 취득을 위한 과정

● 역사논술지도사 3급 *New*

안정현 역사마루 대표
수 10:00~12:00 / 정보화강의실2
색갈네임펜 지참
쉽고 재미있는 한국사 지도법을 습득하는 자격증 취득 과정

기초과정 프로그램

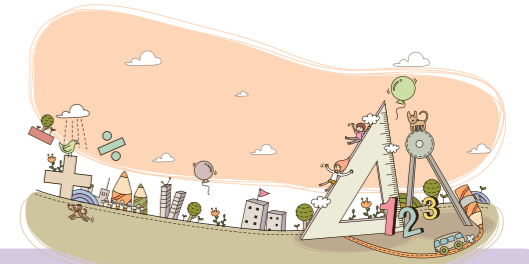

● 왕기초 파닉스

우유정 영어 전문강사
수 13:00~15:00 / 강의실1
교재비 12,000원 / 필기도구 지참
영어를 처음 접하는 사람이 영어 알파벳과 간단한 문장을 읽고 그 뜻을 이해할 수 있는 교육 과정

● 영어회화 초급

엄춘희 영어 전문강사
수 10:00~12:00 / 강의실1
교재비 14,500원 / 필기도구 지참
생활속의 여러 가지 영어 표현을 익힐 수 있는 영어회화 초급 과정

● 중국어회화 초급

천순옥 중국어 전문강사
월 09:30~11:30 / 강의실3
교재비 14,000원 / 필기도구 지참
중국어 처음 접하는 사람도 쉽게 따라할 수 있는 중국어 회화 초급 과정

● 중국어회화 중급

천순옥 중국어 전문강사
월 13:00~15:00 / 강의실3
교재비 14,000원 / 필기도구 지참
중국어 초급과정 이수자 또는 중국어 교육 경험자 대상 중국어 회화 중급 과정

● 왕기초 일본어

김은미 일본어 전문강사
금 09:00~11:00 / 강의실1
교재비 9,500원 / 필기도구 지참
일본어를 처음 배우는 분들을 위한 왕기초 일본어 과정

● 일본어회화 초급

김은미 일본어 전문강사
금 11:00~13:00 / 강의실1
교재비 9,500원 / 필기도구 지참
일본어를 쉽게 이해할 수 있는 일본어회화 초급 과정

● 컴퓨터 기초

김남희 울산과학기술대학 외래교수
금 10:00~12:00 / 정보화강의실2
교재비 13,000원 / 필기도구 지참
처음 컴퓨터를 다루는 과정으로, 인터넷, 한글, 엑셀 등 컴퓨터 활용의 기본을 습득

● 엑셀(실무OA)

한정영 컴퓨터 전문강사
화 09:00~11:00 / 정보화강의실2
교재비 10,000원 / 필기도구 지참
엑셀의 기초부터 고급까지 습득하여 업무에 필요한 기본지식을 배우고 실무에 활용할 수 있는 능력을 기르는 과정

● 파워포인트(ITQ 자격증)

한정영 컴퓨터 전문강사
화 11:00~13:00 / 정보화강의실2
교재비 13,000원 / 필기도구 지참
파워포인트의 여러 기능을 이용하여 프레젠테이션 기술을 익힐 수 있고, ITQ 자격증 취득을 위한 시험 대비 과정

● 엑셀(ITQ 자격증)

한정영 컴퓨터 전문강사
목 09:00~11:00 / 정보화강의실2
교재비 13,000원 / 필기도구 지참
엑셀 교육 경험자 대상 교육으로, 엑셀의 여러 기능을 다뤄보고 ITQ 자격증을 위한 시험 대비 과정

● 컴퓨터활용능력2급(필기)

한정영 컴퓨터 전문강사
목 11:00~13:00 / 정보화강의실2
교재비 13,000원 / 필기도구 지참
컴퓨터활용능력 2급 취득을 위한 이론 교육 및 필기 시험 대비 과정

