

입학과 동시에 기분좋은
만남이 시작됩니다



[제8회 서울국제장애인기능올림픽 마스코트]

방울이(bangwoori)가 전하는 메시지

작은 물방울이 모여 대양을 이루듯, 여러분들의 작은 땀방울이 모여 큰 감동을 이룹니다.
장애를 넘어 세계를 향해 끝없이 도전하는(Unlimited Challenge to the World)
여러분들의 땀방울... 방울이는 그 순수한 열정을 응원합니다.

한국장애인고용공단
부산직업능력개발원





능력개발원 서비스 체계도

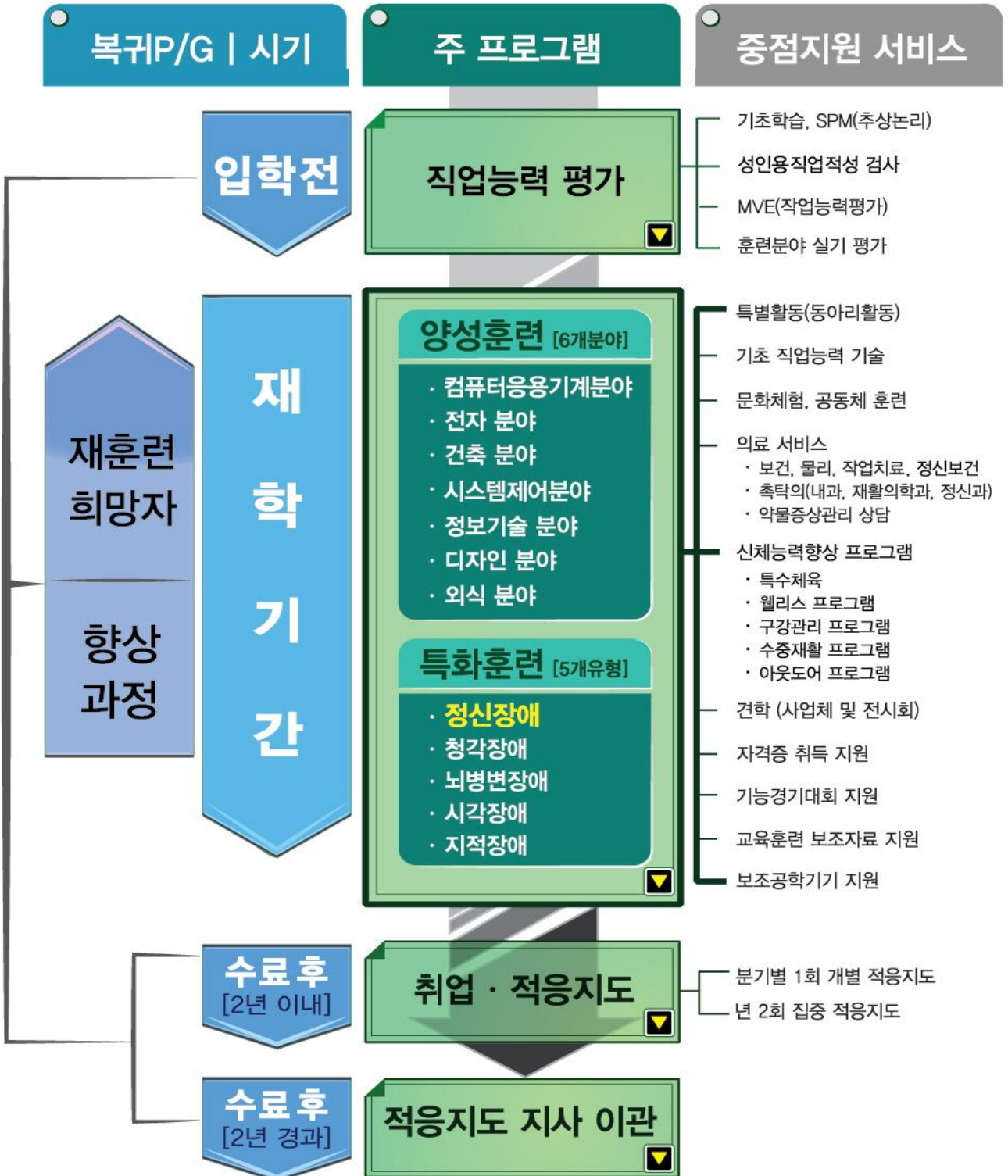



여러분들을 환영합니다.

모집요강 및 입학절차



▶ 입학대상 및 훈련기간

- 입학대상 : 장애인복지법에 따른 등록장애인 중 15세 이상 (입학년도 기준)
- 훈련기간 : 1개월 ~ 최대 12개월(1년)

▶ 입학 시기 및 방법

- 연중 수시 모집 중
- 입학 신청 후 선발평가를 거쳐 합격자에 한해 입학가능

▶ 선발평가

- 선발평가 목적
부산직업능력개발원의 선발평가 과정은 장애인의 직업적 흥미와 능력을 파악하여 적합한 직업재활서비스를 제공하기 위해 선발평가 실시
- 선발평가 유형
오리엔테이션, 심리평가, 작업평가, 분야선정평가, 의료평가, 생활관평가 등으로 구분되어 이루어짐
- 선발평가 활용
심리평가, 작업평가, 분야선정평가 결과는 훈련분야 교육가능 여부를 판단하는 기준이며, 의료평가와 생활평가 결과는 직업훈련 및 단체생활이 가능한 신체기능 수준 및 가능성을 판단하는 기본 자료로 활용



직업능력개발훈련성당
부산직업능력개발원

문의 : 051)726-0321, 여건 : 051)726-0401



중증장애인에 대한 훈련기회 확대 및 수요자 중심의 훈련대상자를 선정하기 위하여 2012년 10월부터 새로워진 기준에 따라 선발평가를 실시합니다.

● 양성과정(실무작업분야를 제외한 전 분야) 선발평가 내용

평가항목	세부평가내용	시 간	과락(만점)	비 고
기초학습능력	국어(주관식+객관식)	30분	30점(100점)	집단 평가
	영어(객관식)	30분	30점(100점)	
	수학(주관식+객관식)	30분	30점(100점)	
손 기능 검사	KEAD 1종(핀 꽃기)	45분	-	개별 평가
	KEAD 2종(물품 조립)	45분	-	개별 평가
심리검사	SPM(지능검사)	40분	30점(100점)	집단 평가
통합면접	평가생 2~5명 동시 실시	90분	30점(100점)	
의료관찰	의료상담	90분	-	개별 평가

- ※ 기초학습능력평가(중학교 1~2학년 수준)에는 장애인 편의시설 실시
- 중증 뇌병변 장애인, 중증상지 지체장애인 : 평가시간 1.5배 추가 지원
 - 중증 시각장애인 : 평가시간 1.7배 추가 지원, A3 확대평가지 지원, 컴퓨터 응시용 문항 지원

● 실무과정(실무작업분야) 선발평가 내용

평가항목	세부평가내용	시 간	과락(만점)	비 고
기초학습능력	언어의 이해	25분	30점(100점)	집단 평가
	셈하기	25분	30점(100점)	
손 기능 검사	KEAD 1종	45분	-	개별 평가
	KEAD 2종	45분	-	
심리검사	PPVT	45분	30점(100점)	개별 평가
	BVMGT	45분	30점(100점)	
작 업	수행력	45분	30점(100점)	개별 및 집단 평가
	작업태도	45분	30점(100점)	
	보호자 상담	45분	-	
통합면접	평가생(보호자) 2~5명 대상	90분	30점(100점)	개별 및 집단 평가
의료관찰	의료상담	90분	-	개별 평가

※ 통합면접 및 사전자료 작성시 보호자 동반 가능



맞춤훈련 및 특성화훈련 소개



1. 맞춤훈련이란?

사업주와 부산직업능력개발원이 훈련직종, 훈련수준, 훈련내용 등에 대하여 약정을 체결하고 기업의 실제 구인수요에 맞게 훈련생을 모집하게 되며, 훈련을 통해 기업의 요구에 적합한 전문 인력을 양성하여 맞춤훈련 약정을 체결한 기업체가 수료생을 우선 채용하는 훈련과정

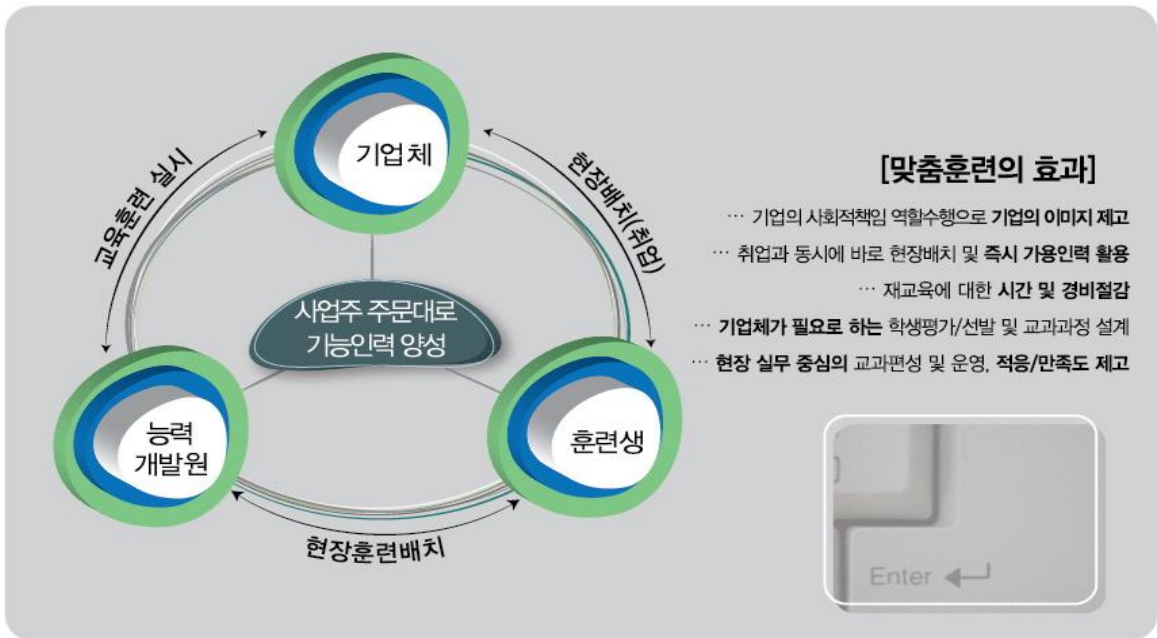

2. 특성화훈련이란?

일반 노동시장에서 취업이 어려운 장애유형을 대상으로 장애특성을 고려한 체계적이고 전문화된 직업능력개발 훈련서비스

부산직업능력개발원에서는 정신장애, 뇌병변장애, 청각장애, 그리고 지적장애인까지 일반 고용시장 진입이 어려운 장애유형을 선정하여 운영하고 있으며, 장애유형별로 중증장애인 지원 가능

- ... 정신장애(사례관리자 추천 / 전 분야 지원가능)
- ... 뇌병변장애(1~3급 / 전 분야 지원가능)
- ... 청각장애(1~2급 / 전 분야 지원가능)
- ... 지적장애(1~3급, 자폐성 장애인 지원가능)



장애인고용에 따른 기업의 경제적 효과



1. 장애인 1인 고용에 따른 기업의 경제적 효과 [2013년 기준]

1) 장애인고용부담금

장애인을 법정 의무고용률에 미달하여 고용하였을 경우 장애인 고용률에 따라 장애인고용부담금을 납부하여야 하며, 장애인 고용이 전혀 없는 사업주의 경우, **최저임금(1,015,740원/2013년 기준)**을 부담기초액으로 적용하여 부담금을 납부하셔야 합니다. (2011.03.09 법 개정)

2) 장애인 1인 고용에 따른 경제적 효과

[2012년도 기초부담액 590천원 적용, 단위 : 천원]

구 분	의무고용률 1/2이상 미고용 사업주	의무고용률 1/2미만 미고용 사업주	장애인을 한명도 고용하지 않은 경우
부담금 감소분	7,080	10,620	12,180

※ 2013년도 장애인고용부담기초액에 따라 경제적 효과 연동

2. 고용촉진지원금(고용노동부)

구 분	연간 지원액 (만원)	전/후반기 지원금 (만원)
일반지원	650	260 / 390
우대지원	860	340 / 520

※ 우대지원 : 중증장애인 및 월 임금 150만원 이상인 기초수급자

3. 장애인고용장려금(공단)

[단위 : 원]

구 분	장려금 지원금액				비 고
	경증남성	경증여성	중증남성	중증여성	
입사일로부터 만 3년까지	300,000	400,000	400,000	500,000	지급단가와 월임금액의 60%를 비교하여 낮은 단가 적용
입사후 만 3년 초과 만 5년까지	210,000	280,000	400,000	500,000	
만 5년 초과	150,000	200,000	400,000	500,000	

※ 최경증 6급 장애인은 입사일로부터 만 4년까지만 지원 (*11.1.1)
동일 사업장에 12개월 내 재 고용시 기존 입사일을 기준으로 산정



1. 자연친화형 시설



개발원본관

- ▶ 위치 - 본관 1층
- ▶ 이용시간 - 09:00 ~ 18:00 (주중)
본관 로비입구에 소나무 정원을 꾸며 내방객이 편안한 마음으로 방문 할 수 있도록 자연 친화형 환경을 조성함



메타스퀘어길

- ▶ 위치 - 실습동 1층(기계/정보분야 옆)
- ▶ 이용시간 - 07:30 ~ 08:30 (아침)
17:00 ~ 21:00 (저녁)
훈련생들의 여가활동 및 휴식의 공간으로 개발원 내 여러 가지 테마로 산책길을 조성하여 기초체력 및 심신을 단련할 수 있도록 설계함



휴식공간

- ▶ 위치 - 실습동 1층(전자분야 옆)
- ▶ 이용시간 - 07:30 ~ 08:30 (아침)
17:00 ~ 21:00 (저녁)
훈련생들의 여가활동 및 휴식의 공간으로 개발원 내 쉴 수 있는 공간을 마련하였음



소나무정자

- ▶ 위치 - 본관 1층(중앙공원 내)
- ▶ 이용시간 - 07:30 ~ 08:30 (아침)
17:00 ~ 21:00 (저녁)
훈련생들의 여가활동 및 휴식의 공간으로 개발원 내 산책길을 조성하고, 쉴 수 있는 소나무 정원을 설치하여 정서함양에 도움이 되도록 설계함



해피스페이스

- ▶ 위치 - 본관 1층
- ▶ 이용시간 - 17:30 ~ 20:00 (주중)
장애인 고용증진 및 건전한 여가문화 조성을 위한 보조공학기기 및 게임여가 문화체험 공간으로 지체, 청각, 시각 장애인을 위한 보조공학기기 및 게임기 구비



식당

- ▶ 위치 - 본관 1층
- ▶ 이용시간 - 07:30 ~ 08:30 (아침)
12:00 ~ 13:00 (점심)
18:00 ~ 19:00 (저녁)
자연채광 방식의 쾌적하고, 편안한 식사공간이 마련되어 있으며, 재학생 및 교직원이 함께 식사할 정도로 넓은 공간을 유지하고 있음



2. 재활치료형 시설 ■ ■ ■ ■



- ▶ 위 치 - 본관/체육관 지하1층
- ▶ 이용시간 - 18:00 ~ 20:00 (주중)
- 4개 레인으로 구성된 최첨단식 수중재활시설로 하절기 기간(2개월)에만 운영, 전문수영강사 위촉, 운영



- ▶ 위 치 - 본관 식당 옆 1층
- ▶ 이용시간 - 06:00 ~ 08:30 (아침)
17:00 ~ 21:00 (저녁)
- 훈련생들의 체력향상을 위한 프로그램(베드민턴, 탁구, 휠체어 농구, 족구 등)과 기타 행사를 진행할 수 있는 최상식 다목적 체육관



- ▶ 위 치 - 생활관 옆
- ▶ 이용시간 - 06:00 ~ 08:30 (아침)
17:00 ~ 21:00 (저녁)
- 훈련생들의 기초체력향상을 위한 야외 유산소 운동기구 등을 갖추고 있어 개인별 체력관리를 할 수 있음



- ▶ 위 치 - 본관 1층
- ▶ 이용시간 - 09:00 ~ 18:00 (주중)
- 훈련생들의 재활치료 및 직업치료 등을 위한 치료장비, 기초 테스트 장비 등을 갖추고 있으며, 건강 관리를 위하여 투약 및 치료, 응급처치, 건강검진, 의료상담, 내과 촉탁의 진료 등을 실시하고 있음



- ▶ 위 치 - 실습동 2층
- ▶ 이용시간 - 07:00 ~ 08:30 (아침)
17:00 ~ 21:00 (저녁)
- 훈련생들의 기초체력향상을 위한 유산소 운동기구(런닝머신, 좌식자전거 등)와 웨이트장비(버터플라이, 덤벨, 벤치 프레스 등)를 갖추고 있어 체계적인 체력관리를 할 수 있음



- ▶ 위 치 - 생활관/본관 옆
- ▶ 이용시간 - 07:00 ~ 08:30 (아침)
17:00 ~ 21:00 (저녁)
- 훈련생들의 체력향상을 위한 체육프로그램(축구, 야구, 달리기 등)과 기타 다양한 스포츠 활동을 할 수 있는 야외 운동장



CNC공작기계
전산응용기계가공



▶ CAD 직종

기계분야에서 사용되는 기본적인 제도 능력과 2D CAD(AutoCAD) 및 3D CAD(UG-NX)를 이용하여 기계설계 능력을 숙달시켜, 현장에서 사용되는 기계설계 및 금형설계업무를 수행할 수 있는 직종

▶ CNC 공작기계 직종

각종CNC 공작기계(CNC선반, MCT 등)의 조작방법을 이해하고 수동 및 자동프로그램을 사용하여 기계부품, 금형 등을 가공하는 직종

▶ 전산응용기계가공 직종

기계 전반적인 분야를 학습 하고 특히 CAM 소프트웨어(Power Mill)를 이용한 고속가공기를 운영할 수 있는 직종

- 관련 자격 취득 분야 : 수치제어선반기능사 / 수치제어밀링기능사
전산응용기계제도기능사
- 수료생 대표적 취업처 : 삼성전재(주), (주)성우하이텍, (주)아스필 등



전자회로CAD
전자기기
전자제어설계



▶ 전자회로 CAD 직종

컴퓨터와 전자카드 소프트웨어를 사용하여 전자부품 및 전자기기 제작에 필요한 회로도 작성, 인쇄회로기판(Printed Circuit Board) 설계 및 제작, 모의실험을 통한 회로해석 및 검증 등의 과정으로 전자제품의 신뢰성 향상 및 소형화를 위한 설계기능에 관한 직종

▶ 전자기기 직종

각종 전자부품을 판별하고 도면을 해독하여 전자기기를 조립, 검사, 유지 보수하고 제어시스템을 구성하여 응용할 수 있는 기능을 습득하는 직종

▶ 전자제어설계 직종

정보화 사회에 필수적인 컴퓨터 시스템 및 프로그램을 활용하여 산업현장에서 응용되는 전기전자회로, 마이크로 컨트롤러 제어분야의 설계, 유지보수, 운영하는 기능을 습득하는 직종

- 관련 자격 취득 분야 : 전자기기기능사 / 전자계산기기능사
전자CAD기능사
- 수료생 대표적 취업처 : LG디스플레이, 오토닉스(주), 포스텍전자 등





▶ **제과제빵 직종**

제과·제빵관련 이론과 실무를 익히고 각종 장비 및 도구류 등의 활용능력을 함양하며 다양한 재료를 이용한 제조기술 습득과 제과·제빵응용 제조법을 습득하는 직종

▶ **바리스타 직종**

실습위주의 카피교육으로 로스팅과정, 에스프레소 메뉴구성, 라테아트 과정, 드림커피과정, 기타 커피도구를 활용한 추출기법과정, 사이트 메뉴를 위한 수제쿠키, 케이크, 와플등 제과제조 과정, 창업지원 과정 등을 습득하는 직종

- 관련 자격 취득 분야 : 제과기능사, 제빵기능사, 바리스타
- 수료생 대표적 취업처 : 신세계SVN, (주)기린식품, 아티제블랑제리(주) 등



▶ **건축설계 직종**

건축에 관한 지식을 바탕으로 제도용구 및 CAD시스템을 이용하여 도면을 작성하고, 모델 제작도구를 사용하여 각종의 건물모델을 설계·제작하는 기능을 습득하는 직종

▶ **실내건축 직종**

건축물의 내부 공간을 공간의 용도와 인간의 생활목적에 따라 기능적, 정서적인 충족이 되도록 안전하고 편리하고 쾌적하게 하여 보다 능률적인 공간이 되도록 계획, 설계 및 시공 실무를 수행할 수 있는 기능을 습득하는 직종

- 관련 자격 취득 분야 : 전산응용건축제도기능사, 실내건축기능사
- 수료생 대표적 취업처 : (주)삼성물산 건설부분, (주)신화에이텍 등





▶ 비주얼디자인 직종

기본적인 컴퓨터그래픽작업(색상보정, 타이포그래피, 이미지 가공)과 광고디자인에 필요한 감각을 배양하고 조형요소들을 소프트웨어와 함께 기능을 익혀 편집, 합성, 도안 등 사업체의 홍보용 전단이나 팸플릿, 브로슈어 등을 제작하는 직종

▶ 스마트그래픽 직종

벡터 및 이미지편집소프트웨어를 이용하여 이미지를 제작, 합성, 보정하는 기술의 습득을 통하여 광고 및 웹 이미지를 제작, 편집할 수 있는 기능인력 양성을 목표로 하는 직종

- 관련 자격 취득 분야 : 전자출판기능사, 웹디자인기능사
컴퓨터그래픽스운용기능사
- 수료생 대표적 취업처 : 디자인글꼴, 세영애드, (주)한글그래픽스 등



▶ 정보기술응용 직종

컴퓨터를 이용하여 프로그래밍, 알고리즘을 활용한 문제해결, 각종 전산서비스 보고서 작성, 데이터 처리 및 분석, 프리젠테이션 등을 수행할 수 있는 기능인력을 양성

▶ 정보관리 직종

컴퓨터구조, 프로그래밍언어, 알고리즘, 데이터 분석 및 가공, VBA 등을 활용하여 다양하고 복잡한 데이터에 대해 분석 및 가공, 보고서 작성 및 프리젠테이션 하는 업무를 원활하게 수행할 수 있는 기능인력 양성

▶ 소프트웨어개발 직종

컴퓨터구조, 프로그래밍언어, 알고리즘, 컴퓨터활용 등을 학습하고 선택과목으로 MCU 프로그래밍 또는 웹 프로그래밍을 응용실습과정으로 배워 관련 소프트웨어를 개발할 수 있는 전문 기능인력 양성

- 관련 자격 취득 분야 : 정보처리기능사, 정보기기운용기능사
컴퓨터활용능력 등
- 수료생 대표적 취업처 : (주)넥스컴즈, (주)삼성전자, (주)부일정보링크 등



첨단산업의 대표분야

시스템제어

직업재활의 중심분야

실무작업

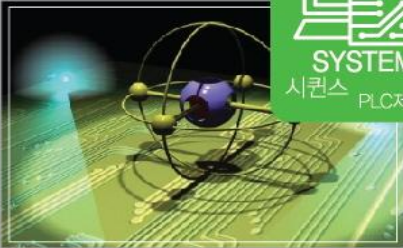

▶ 제조기술 직종
각종 계전기류 및 전자계폐기를 사용하여 여러 가지 제어회로를 구성하고 제작할 수 있는 과정

▶ 제품조립 직종
공업과 유압의 특성을 파악하고, 각각에 사용되는 밸브의 역할과 제어회로를 구성할 수 있는 과정

▶ 수료생 대표적 취업처
PLC에 이용되는 각 구성 요소별 기능을 알고, 주변 기기를 사용하여 운전 및 제어를 가능하게 하며, 각종 신호변환자동화장치를 운용할 수 있는 과정

▶ 수료생 대표적 취업처
· 자동화 관련회사
· 시스템제어 관련회사 등



[학습목표]

개인능력별 교육훈련을 기초로 지적(자폐성)장애인의 생활습관과 직무수행력 및 작업태도를 향상시키고, 재활프로그램 및 맞춤형훈련을 통해 안정된 직업생활을 유지하는 서비스 제공

▶ 제조기술 직종
각종 제품을 조립, 포장, 운반, 적재할 수 있는 숙련된 작업능력과 작업태도를 습득하고, 직장생활에 필요한 기본적인 직업소양과 직장적응능력을 향상시켜 제조기술 등의 직무를 지원하고 수행하기 위한 직종

▶ 제품조립 직종
전기, 전자, 자동차부품 등을 조립하는 작업능력과 작업태도를 습득하고, 업체에서 요구되는 직장적응능력을 함양하여 성공적인 직장생활을 유지하도록 하기 위한 직종

▶ 수료생 대표적 취업처
전기전자 부품 조립업체, 각종 생산품 포장 업체, 자동차 부품 생산업체, 각종 기계부품 생산업체, 식품제조업체, 섬유생산업체, 요양병원, 청소용역업체, 세차장 및 주유소, 대형세탁업체, 기타 단순생산품 제조업체, 공공기관 행정도우미, 사서보조 등



장애인직업능력개발훈련 상담은

부산직업능력개발원

직업훈련분야

CAD | 전산응용기계가공

전자제어설계 | 전자회로CAD

바리스타 | 제과제빵

비주얼디자인 | 스마트그래픽

실내건축 | 건축설계

정보관리 | 소프트웨어개발

시스템제어 | 공장자동화

공공의 열정

입학특전

- 수료즉시 취업알선 및 2년간 적응지도
- 교육훈련비 전액 국비지원
- 숙식무료, 수영장 및 체육시설 등 여가활동
- 보건실, 물리치료실, 작업치료실, 촉탁의 운영

※ 창원직업능력개발센터는 통학만 가능 (교통비, 식비 제공)

장애인 여러분!!

입학과 동시에 기분 좋은 만남이 시작됩니다.

부산직업능력개발원

입학안내

- 입학대상 : 장애인복지법에 따른 등록장애인 중 15세 이상(입학년도 기준)
- 부산·울산·경남지역 및 타 지역 거주 장애인도 지원가능
- 훈련기간 : 1개월 ~ 최대 12개월(1년)

입학문의

부산직업능력개발원(본원) : 051)726-0321

창원직업능력개발센터 : 055)713-3501~4

홈페이지 : <http://campus.kead.or.kr/busan>

kead
Korea Employment Agency
for the Disabled

