

사람중심 일자리 도시 복구 구현
- 지역일자리 목표 공시제 -
2020년도 일자리대책 연차별 세부계획

2020. 3.



울산광역시 복구

《 요 약 》

비 전	“사람중심 일자리 도시 복구 구현”	
5 추 방 대 진 향	<ol style="list-style-type: none"> 1. 자동차부품 중소기업 경쟁력 강화 및 미래차 전환 육성 지원 2. 기업하기 좋은 환경 조성으로 유망기업 유치를 통한 양질의 일자리 창출 3. 근로조건 및 일자리 질 개선을 위한 노·사·민·정 상생협력 체계 구축 4. 계층별·신산업 맞춤형 일자리 지원 및 생활 SOC사업을 통한 지역경제 활성화 5. 사회적경제 성장인프라 및 진출분야 확대를 통한 건강한 공동체 일자리 창출 	
8 추 전 대 진 략	<ol style="list-style-type: none"> 전략 1. 자동차부품 중소기업 활성화 지원 전략 2. 유망기업 유치를 통한 양질의 일자리 창출 전략 3. 좋은 일자리를 위한 ‘참여·소통·공감’의 노사민정 조성 전략 4. 계층맞춤형 직접일자리 창출 및 일자리연계 기능 강화 전략 5. 신중년 일자리 확대를 위한 협력적 거버넌스 구축 전략 6. 지역산업 수요맞춤형 전문인력 양성 전략 7. 지역생활 밀착형 SOC사업 등을 통한 지역경제 활성화 기반 조성 전략 8. 사회적경제 청년 창업 기반조성을 위한 지원체계 마련 	
30 개 주 사 개 요 점	전략 0 1	자동차부품산업 육성을 위한 차세대기술 지원 청년제조업 창업공간 조성 중소기업 청년인턴 지원사업 중소기업 경영안정자금 지원 확대
	전략 0 2	투자유치기업 재정지원 기업투자 유관기관 네트워크 구축 및 활성화 기업 투자수요 및 투자입지 조사 찾아가는 투자유치 컨설팅 추진
	전략 0 3	노동복지센터 조성 노동특보 중심의 노사민정 네트워크 활성화 비정규직 및 외국인근로자 지원사업 확대 대기업 참여 자동차 부품제조 중소기업 지원사업 발굴 제안
	전략 0 4	사회서비스 분야 공공근로 및 지역공동체 일자리 지원 노인일자리 및 사회공헌활동 지원 경력단절 여성 일자리지원 프로그램 운영 미스매칭 해소를 위한 일자리지원센터 기능 강화
	전략 0 5	퇴직자 지원센터 설립 사회공헌활동 지원 확대 지역특화 맞춤형 창업지원 프로그램 운영 생애설계 프로그램 운영
	전략 0 6	자동차 전문튜닝사 전문인력 양성 자동차 시트봉제 전문인력 양성 수제맥주 활성화 지역특화사업 추진
	전략 0 7	폐선부지 활용을 통한 지역 중심상권 조성 울산형 일자리 프로젝트 전략 시설 유치 공공산후조리원 등 공약시설 건립 추진 소상공인 경영안정자금 지원
	전략 0 8	사회적기업 청년인턴 지원 재정지원(인건비·사업개발비·사회보험료) 강화 사회적경제 네트워크(사회적기업육성위원회) 활성화

《 요 약 》

2020년 일자리 목표

일자리 창출 및 지원 5,977명, 157개 사업, 92,575백만원

□ '20년 지역 일자리 목표 요약

(단위 : 명, %)

일자리 창출 및 지원	고용보험 피보험자수	취업률
5,897명	75,000명	20%

※ 취업률 : 총 구직건수 대비 총 취업건수(출처 : 고용노동부 워크넷)

□ '20년 부문별 일자리 현황 및 사업예산

(단위 : 명, 백만원)

구 분	'20년 목표	예 산 액					
		합계	국	시	구	기타	
총 계	5,977	92,575	32,359	24,770	35,252	194	
공공 부문	소 계	5,243	41,332	15,759	11,123	14,256	194
	직접 일자리 창출	3,107	28,809	8,510	7,137	12,969	194
	직업능력개발훈련	269	1,303	370	870	62	0
	고용서비스	1,210	112	55	0	57	0
	고용장려금	535	9,690	5,788	2,759	1,143	0
	창업지원	122	1,418	1,036	357	25	0
민간 부문	소 계	734	51,243	16,600	13,647	20,996	0
	소상공인·중소기업 역량강화	210	982	0	0	982	0
	생활밀착형 SOC 사업 추진	524	50,261	16,600	13,647	20,014	0

목 차

I. 복구 지역여건 분석	1
1. 인구변화 및 구조	1
2. 산업구조	4
3. 고용보험 가입현황(고용동향)	6
II. 정부 일자리정책 방향	8
III. 2020년 일자리 정책 추진방향	9
1. 5대 추진방향	9
2. 추진방향 설정구조	9
IV. 2020년 일자리 비전 및 전략	10
1. 일자리 비전	10
2. 8대 추진전략 및 30개 주요사업	10
V. 전략별 주요사업	11
VI. 2020년 일자리 목표	17
1. 일자리 목표	17
2. 일자리 목표 분야별 현황	17
VII. 일자리 분야별 세부사업	18
1. 공공부문	18
2. 민간부문	27
VIII. 일자리 정책 추진체계	31

I. 북구 지역여건 분석

1. 인구변화 및 구조(2019년 12월 기준)

1) 인구규모

- 북구 인구는 217,769명으로 울산광역시 인구의 18.96% 차지
- 남자 51.69%, 여자 48.31%로 여자비중이 전국평균 50.01% 보다 낮음

【 주민등록인구 현황 】

(단위 : 명, %)

구 분	인 구 수				비 고
	계	남	여	비 율	
전 국	51,849,861	25,864,816	25,985,045	50.01	
울산광역시	1,148,019	589,712	558,307	48.60	100.00
북 구	217,769	112,588	105,208	48.31	18.96

출처 : KOSIS 국가통계포털, 국내통계

- 북구 최근 5년간 인구는 연평균 3.32%의 증가율 보임
- 전국 연평균증가율(0.15%) 및 울산광역시 연평균증가율(-0.54%) 상회

【 최근 5년간 주민등록인구 비중 및 평균증감율 】

(단위 : 명, %)

성 별	2015	2016	2017	2018	2019	연평균 증감율
전 국	51,529,338	51,696,216	51,778,544	51,826,059	51,849,861	0.15
울산광역시	1,173,534	1,172,304	1,165,132	1,155,623	1,148,019	-0.54
북 구	191,063	195,285	200,718	206,434	217,769	3.32

출처 : KOSIS 국가통계포털, 국내통계

주. 연평균증감율=[(19년 인구수/15년 인구수)^(1/4)-1]×100

2) 성별·연령별 인구구조

- 최근 5년간 북구 인구는 꾸준히 증가(연평균 3.32% 증가)
- 15세~29세 인구(0.32%) 및 40대 인구(0.99%) 증가율 저조
- 50대 이상 인구가 크게 증가(50대 6.71%, 60대이상 9.73% 증가)하여 인력수급 불균형 및 인구 고령화사회 진입

【 성별 · 연령별 주민등록인구 현황 】

(단위 : 명, %)

구 분	성 별	2015	2016	2017	2018	2019	연평균 증감률
합 계	계	191,063	195,285	200,718	206,434	217,796	3.33
	남자	98,828	101,096	103,904	106,750	112,588	3.31
	여자	92,235	94,189	96,814	99,684	105,208	3.34
14세 이하	계	34,353	34,681	35,638	36,346	38,394	2.82
	남자	17,771	17,866	18,363	18,634	19,699	2.61
	여자	16,582	16,815	17,275	17,712	18,695	3.04
15 ~ 29세	계	39,546	39,834	39,566	39,507	40,060	0.32
	남자	21,763	22,052	21,906	21,862	22,136	0.43
	여자	17,783	17,782	17,660	17,645	17,924	0.20
30 ~ 39세	계	32,121	32,327	33,017	33,841	35,484	2.52
	남자	16,340	16,433	16,842	17,281	18,283	2.85
	여자	15,781	15,894	16,175	16,560	17,201	2.18
40 ~ 49세	계	36,477	36,111	36,163	36,114	37,945	0.99
	남자	18,193	17,985	18,151	18,290	19,333	1.53
	여자	18,284	18,126	18,012	17,824	18,612	0.45
50 ~ 59세	계	29,420	31,468	33,467	35,780	38,154	6.71
	남자	16,101	17,185	18,048	19,023	19,964	5.52
	여자	13,319	14,283	15,419	16,757	18,190	8.10
60세 이상	계	19,146	20,864	22,867	24,846	27,759	9.73
	남자	8,660	9,575	10,594	11,660	13,173	11.06
	여자	10,486	11,289	12,273	13,186	14,586	8.60

출처 : KOSIS 국가통계포털, 국내통계

3) 65세이상 인구구조

- 65세이상 인구비중은 전국(15.48%) 및 울산광역시(11.54%)와 비교할 때, 북구는 7.55%로 상대적으로 낮은 편이나 고령화사회에 진입 직전
- 북구의 연평균 증가율은 7.71%로 전국(4.33%) 및 울산광역시(6.46%)에 비해 높은 편으로 노령화가 상대적으로 급속히 진행

【 65세이상 인구 추이 】

(단위 : 명, %)

구 분	2015	2016	2017	2018	2019	연평균 증감률
전 체	191,063	195,285	200,718	206,434	217,769	3.32
65세 이상	12,218	12,985	14,053	14,984	16,449	7.71
비 중	6.39	6.65	7.00	7.26	7.55	-

출처 : KOSIS 국가통계포털, 국내통계

주. 65세이상 노인비중 : 고령화사회(7%이상), 고령사회(14%이상), 초고령 사회(20%이상)

4) 동별 인구구조

- 농소1동(5.20%), 농소2동(5.39%), 강동동(13.62%), 송정동(11.91%) 인구증가율 양호
- 농소3동(-2.00%), 양정동(-4.48%) 및 염포동(-4.23%)의 인구감소율 두드러짐

【 동별 주민등록인구 현황 】

(단위 : 명, %)

구 분	성 별	2015	2016	2017	2018	2019	연평균 증감률
합 계	계	191,063	195,285	200,718	206,434	217,796	3.33
	남자	98,828	101,096	103,904	106,750	112,588	3.31
	여자	92,235	94,189	96,814	99,684	105,208	3.34
농소1동	계	30,853	31,139	35,040	38,590	37,785	5.20
	남자	15,633	15,763	17,834	19,716	19,293	5.40
	여자	15,220	15,376	17,206	18,874	18,492	4.99
농소2동	계	32,521	34,958	36,205	37,328	40,120	5.39
	남자	16,710	17,997	18,623	19,121	20,532	5.28
	여자	15,811	16,961	17,582	18,207	19,588	5.50
농소3동	계	43,104	42,787	41,909	41,127	39,763	-2.00
	남자	21,900	21,721	21,284	20,855	20,180	-2.02
	여자	21,204	21,066	20,625	20,272	19,583	-1.97
강동동	계	9,589	12,006	15,198	15,343	15,979	13.62
	남자	4,981	6,263	7,833	7,926	8,208	13.30
	여자	4,608	5,743	7,365	7,417	7,771	13.96
효문동	계	29,091	29,064	28,359	31,593	30,253	0.98
	남자	15,330	15,362	15,019	16,734	16,067	1.18
	여자	13,761	13,702	13,340	14,859	14,186	0.76
송정동	계	21,159	21,080	20,599	20,435	33,188	11.91
	남자	10,732	10,724	10,494	10,361	16,927	12.07
	여자	10,427	10,356	10,105	10,074	16,261	11.75
양정동	계	12,370	12,231	11,781	11,058	10,299	-4.48
	남자	6,930	6,824	6,593	6,216	5,839	-4.19
	여자	5,440	5,407	5,188	4,842	4,460	-4.84
염포동	계	12,376	12,020	11,627	10,960	10,409	-4.23
	남자	6,612	6,442	6,224	5,821	5,542	-4.32
	여자	5,764	5,578	5,403	5,139	4,867	-4.14

출처 : KOSIS 국가통계포털, 국내통계

2. 산업구조

1) 지역내 총생산(GRDP)

- 2016년 북구 지역 총생산(GRDP)은 15조 4,944억 원으로,
- 연평균 5.58% 증가율(14년 13조 9,001억 원, 15년 14조 8,463억 원) 보임
- 제조업 총부가가치는 9조 7,819억 원으로 총부가가치액 80.76% 차지

【 경제활동별 지역내 총생산(GRDP) 현황 】

(단위 : 백만원, %)

경제 활동별	2014		2015		2016	
	당해년가격	비 중	당해년가격	비 중	당해년가격	비 중
지역내총생산(시장가격)	13,900,183	100.00	14,846,327	100.00	15,494,498	100.00
순생산물세	2,474,527	17.80	3,011,545	20.28	3,382,109	21.83
총부가가치(기초가격)	11,425,656	82.20	11,834,781	79.72	12,112,389	78.17
농림어업	23,295	0.20	22,292	0.19	18,791	0.16
광업	199	0.00	207	0.00	284	0.00
제조업	9,088,739	79.55	9,515,613	80.40	9,781,969	80.76
전기,가스,증기및수도사업	233,693	2.05	304,789	2.58	327,061	2.70
건설업	128,712	1.13	87,877	0.74	148,299	1.22
도매및소매업	296,691	2.60	329,060	2.78	366,407	3.03
운수업	185,588	1.62	219,736	1.86	232,655	1.92
숙박및음식점업	95,810	0.84	118,903	1.00	128,502	1.06
정보및통신업	72,943	0.64	62,685	0.53	71,391	0.59
금융및보험업	122,766	1.07	132,040	1.12	138,136	1.14
부동산및임대업	297,950	2.61	310,269	2.62	187,596	1.55
사업서비스업	209,012	1.83	82,581	0.70	114,176	0.94
공공행정,국방및사회보 장행정	165,564	1.45	182,418	1.54	119,313	0.99
교육서비스업	285,343	2.50	247,916	2.09	245,283	2.03
보건및사회복지사업	109,682	0.96	101,605	0.86	112,038	0.92
문화 및 기타서비스업	109,669	0.96	116,791	0.99	120,489	0.99

출처 : 국가통계포털(KOSIS), 주제별 통계, 지역계정, 2016년 기준

- 울산광역시 총생산(GRDP) 규모(72조 1,972억 원)의 21.46% 비중 차지
- 연평균 증가율은 5.58%로 전국 총생산(GDP)의 연평균 증가율(5.11%) 및 울산광역시 총생산 증가율(3.79%)보다 높음

【 지역내 총생산(GRDP) 현황 】

(단위 :전국 십억원, 울산 백만원, %)

구 분	2014		2015		2016		연평균 증감률
전 국	1,486,079		1,564,123		1,641,786		5.11
울산광역시	67,018,137	4.51	69,673,899	4.45	72,197,266	4.40	3.79
북 구	13,900,183	20.74	14,846,327	21.31	15,494,498	21.46	5.58

출처 : 국가통계포털(KOSIS), 주제별 통계, 지역계정, 2016년 기준

2) 산업별 사업체 현황(2018년 사업체조사 기준)

- 복구 사업체수 11,896개소, 종사자수 101,602명(남 71,666명, 여 29,936명)
- 제조업 사업체수 13.62%(1,620개소), 종사자수 54.15%(55,022명) 차지

【 산업별 사업체 현황 】

(단위 : 개소, 명, %)

구 분	사업체수	종사자수			비 중	
		소 계	남	여	사업체	종사자
계	11,896	101,602	71,666	29,936	100.00	100.00
농업,임업및어업	3	12	8	4	0.03	0.01
광업	1	4	4	0	0.01	0.00
제조업	1,620	55,022	49,011	6,011	13.62	54.15
전기,가스,증기및수도사업	5	301	268	33	0.04	0.30
하수폐기물처리,원료재생및환경복원업	18	135	116	19	0.15	0.13
건설업	304	2,378	1,978	400	2.56	2.34
도매및소매업	2,743	9,579	4,993	4,586	23.06	9.43
운수업	1,049	4,349	3,948	401	8.82	4.28
숙박 및 음식점업	2,387	7,455	2,112	5,343	20.07	7.34
출판,영상,방송통신및정보서비스업	31	331	177	154	0.26	0.33
금융및보험업	93	812	369	443	0.78	0.80
부동산업및임대업	448	1,308	703	605	3.77	1.29
전문,과학및기술서비스업	170	1,308	892	416	1.43	1.29
사업시설관리 및 사업지원 서비스업	163	2,651	2,038	613	1.37	2.61
공공행정,국방및사회보장행정	28	1,552	905	647	0.24	1.53
교육서비스업	728	5,530	1,487	4,043	6.12	5.44
보건업및사회복지서비스업	453	4,917	649	4,268	3.81	4.84
예술,스포츠및여가관련서비스업	462	1,079	474	605	3.88	1.06
협회및단체,수리및기타개인서비스업	1,190	2,879	1,534	1,345	10.00	2.83

출처 : 국가통계포털(KOSIS), 2018년 사업체조사 기준

- 제조업 10인 미만 사업체수가 전체의 76.73%이나 종사자수는 7.15%
- 제조업 300명 이상 사업체수는 전체의 0.37%이나 종사자수는 63.39% 차지

【 제조업 규모별 사업체 수 및 비중 】

(단위 : 개소, 명, %)

규모	사업체 수	비 중	종사자 수	비 중
계	1,620	100.00	55,022	100.00
1 ~ 4명	931	57.47	1,806	3.28
5 ~ 9명	312	19.26	2,132	3.87
10 ~ 19명	116	7.16	1,672	3.04
20 ~ 49명	142	8.77	4,451	8.09
50 ~ 99명	83	5.12	5,756	10.46
100 ~ 299명	30	1.85	4,327	7.86
300 ~ 499명	1	0.06	308	0.56
500 ~ 999명	4	0.25	2,970	5.40
1000명 이상	1	0.06	31,600	57.43

출처 : 국가통계포털(KOSIS), 2018년 사업체조사 기준

3. 고용보험 가입현황(2019년 12월 기준)

- 복구 고용보험 가입 사업체수 7,180개소, 종사자수 74,212명
 성별 고용보험 가입 종사자수는 남자 57,256명, 여자 16,956명
- 제조업 고용보험 사업체수는 전체 가입의 20.78%(1,492개소)
- 종사자수는 전체 보험가입 종사자의 71.05%(52,724명) 차지

【 산업별 고용보험 가입 현황 】

(단위 : 개소, 명, %)

구 분	사업체수	종사자수			비 중	
		소계	남	여	사업체	종사자
계	7,180	74,212	57,256	16,956	100.00	100.00
농업,임업및어업	86	8	8	0	1.20	0.01
제조업	1,492	52,724	46,595	6,129	20.78	71.05
전기,가스,증기및공기조절공급업	4	314	263	51	0.06	0.42
수도,하수및폐기물처리,원료재생업	19	99	86	13	0.26	0.13
건설업	1,783	1,286	1,034	252	24.83	1.73
도매및소매업	1,110	2,395	1,340	1,055	15.46	3.23
운수및창고업	248	3,422	3,010	412	3.45	4.61
숙박및음식점업	862	1,562	368	1,194	12.01	2.10
정보통신업	39	256	143	113	0.54	0.34
금융및보험업	23	416	204	212	0.32	0.56
부동산업	232	990	661	329	3.23	1.33
전문,과학및기술서비스업	159	1,806	1,445	361	2.21	2.43
사업시설관리,사업지원,임대서비스업	120	687	378	309	1.67	0.93
공공행정,국방및사회보장행정	8	570	271	299	0.11	0.77
교육서비스업	241	1,561	321	1,240	3.36	2.10
보건업및사회복지서비스업	466	4,764	405	4,359	6.49	6.42
예술,스포츠및여가관련서비스업	69	136	45	91	0.96	0.18
협회및단체,수리및기타개인서비스업	219	1,216	679	537	3.05	1.64

출처 : 한국고용정보원 고용정보통합분석시스템 비정형통계, 2019년 12월 기준

- 2018년 기준 고용보험가입 사업체수 비율 60.06%, 종사자수 비율 71.43%

【 고용보험 미가입 총괄 현황 】

(단위 : 개소, 명, %)

구 분	사업체 조사 기준①	고용보험 가입 기준②	미가입 추정치①-②	가입률
사업체 수	11,896	7,145	4,751	60.06
종사자 수	101,602	72,579	29,023	71.43
남	71,666	56,813	14,853	79.27
여	29,936	15,766	14,170	52.67

출처 : 한국고용정보원 고용정보통합분석시스템, 2018년 사업체조사 기준 자료 합성

- 제조업 고용보험가입 사업체 비율 92.47%, 종사자 비율 96.06%
- 도매 및 소매업 고용보험가입 사업체 비율 40.03%, 종사자 비율 23.50%
- 숙박 및 음식점업 고용보험가입 사업체 비율 32.05%, 종사자 비율 16.10%

【 주요 산업별 고용보험 가입 현황 】

(단위 : 개소, 명, %)

[제조업]

구 분	사업체 조사 기준(①)	고용보험 가입 기준(②)	미가입 추정치(①-②)	가입률
사업체 수	1,620	1,498	122	92.47
종사자 수	55,022	52,854	2,168	96.06

[도매 및 소매업]

구 분	사업체 조사 기준(①)	고용보험 가입 기준(②)	미가입 추정치(①-②)	가입률
사업체 수	2,743	1,098	1,645	40.03
종사자 수	9,579	2,251	7,328	23.50

[숙박 및 음식점업]

구 분	사업체 조사 기준(①)	고용보험 가입 기준(②)	미가입 추정치(①-②)	가입률
사업체 수	2,387	765	1,622	32.05
종사자 수	7,455	1,200	6,255	16.10

출처 : 한국고용정보원 고용정보통합분석시스템, 2018년 사업체조사 기준 자료 합성

【 고 용 동 향 】

(단위 : 명, %, %p)

구 분	'18년	'19년	증감(률) (‘17년 대비 ‘18년 기준)
고용보험 피보험자 수	72,579	74,212	2.25%
취업률	15.8	13.5	-2.3%p

* 취업률: 총 구직건수 대비 총 취업건수(출처 : 고용노동부 워크넷)

II. 정부 일자리정책 방향

1. 근거 : 2020년 고용노동부 업무보고(2020. 2. 11.)

2. 기본방향

- 일자리 반등을 넘어 국민 체감의 해로 자리매김
 - 일자리 기회는 확대하고 일터 문화는 혁신
 - 지역과 산업의 주도적 참여, 노사의 협력을 토대로 실천
- ⇒ 확실한 성과를 만들어 모든 국민이 좋은 일자리를 체감

3. 7대 핵심 추진과제 및 1대 쟁점 과제, 31개 이행계획

구분	분야	세부내용 및 이행계획		
7대 핵심 추진 과제	민간의 고용창출력 확대	지역주도형 일자리 창출	상생형 지역 일자리 모델	
			지역산업 맞춤형 일자리 고용안정 선제대응 패키지	
		산업특화형 일자리 창출	신산업 육성	
			주력산업 경쟁력 제고 산업단지 체질 개선	
	사회적 경제 일자리			
	신기술·산산업 인력 양성	4차 산업혁명 인력양성 기업·산업계 주도 인력 양성	AI 등 신산업 인력 양성	
			부처협업 디지털 신기술 인력 양성	
	대상별 일자리 지원 강화	대상별 정책의 효과성·체감도 제고 40대 맞춤형 고용 대책 성과 기반 일자리 사업 평가 강화		
			국민 고용안전망 완성	「국민취업지원제도」 본격도입 및 효과 체감
				고용·산재보험 사각지대 해소
	훈련 사각지대 없는 국민내일배움카드 시행			
	특고·플랫폼 노동종사자 표준계약서 마련			
	일터 문화 혁신	노동시간 단축 현장 안착 ‘일터혁신’을 통한 생산성 높은 일터 조성 일·생활 균형(워라벨) 고용문화 확산		
			공정한 일터	비정규직에 대한 불합리한 차별 해소
공정한 채용 관행 확산				
직무 중심 임금체계 확산 지원				
국내법·제도 개선을 통한 ILO 핵심협약 비준 지속 추진 노동존중 인식 확산				
안전·안심 일터	안전한 일터 조성 「직장 내 괴롭힘 금지」 제도 안착 직장 내 성희롱·성차별 근절 취약계층 근로조건 개선 지원			
		쟁점 과제	사회적 대화 활성화	중층적 사회적 대화 활성화
				상생의 노사관계 지원

Ⅲ. 2020년 일자리 정책 추진방향

1. 5대 추진방향

1	자동차부품 중소기업 경쟁력 강화 및 미래차 전환 육성 지원
2	기업하기 좋은 환경 조성으로 유망기업 유치를 통한 양질의 일자리 창출
3	근로조건 및 일자리 질 개선을 위한 노·사·민·정 상생협력 체계 구축
4	계층별·신산업 맞춤형 일자리 지원 및 생활 SOC사업을 통한 지역경제 활성화
5	사회적경제 성장인프라 및 진출분야 확대를 통한 건강한 공동체 일자리 창출

2. 방향설정 구조

1단계	일자리 정책 5대 분야 선정
	1) 산업경쟁력 제고 및 신산업 육성 분야
	2) 기업 유치 분야
	3) 노·사·민·정 협력 분야
	4) 맞춤형 일자리 지원 및 지역경제 분야
5) 사회적경제 활성화 분야	
2단계	분야별 정부 정책기조 파악
	1) 일자리정책 5년 로드맵(2017. 10. 관계부처 합동) 분야별 정부정책 분석 2) 2020년 고용노동부 업무보고(2020. 2. 11.) 기본방향 및 추진과제 분석
3단계	우리구 일자리 정책기조 설정
	1) 분야별 현황 및 문제점, 정부 및 상급기관 정책 활용여부 검토 2) 정부 일자리정책 기조에 따른 우리 구 정책기조 설정
4단계	분야별 일자리 정책 추진전력 및 주요사업 확정
	1) 산업경쟁력 제고 및 신산업 육성 분야 자동차부품 중소기업 경쟁력 강화 및 미래차 전환 육성 지원
	2) 기업 유치 분야 기업하기 좋은 환경 조성으로 유망기업 유치를 통한 양질의 일자리 창출
	3) 노·사·민·정 협력 분야 근로조건 및 일자리 질 개선을 위한 노·사·민·정 상생협력 체계 구축
	4) 맞춤형 일자리 지원 분야 계층별·신산업 맞춤형 일자리 지원 및 생활 SOC사업을 통한 지역경제 활성화
	5) 사회적경제 활성화 분야 사회적경제 성장인프라 및 진출분야 확대를 통한 건강한 청년일자리 창출

IV. 2020년 일자리 비전 및 전략

1. 비 전 : “사람중심 일자리 도시 복구 구현”

2. 8대 추진전략 및 전략별 30개 주요사업

전략 1. 자동차부품 중소기업 활성화 지원

- 1) 자동차부품산업 육성을 위한 차세대기술 지원
- 2) 청년제조업 창업공간 조성
- 3) 중소기업 청년인턴 지원
- 4) 중소기업 경영안정자금 지원 확대

전략 2. 유망기업 유치를 통한 양질의 일자리 창출

- 1) 투자유치기업 재정지원
- 2) 기업투자 유관기관 네트워크 구축 및 활성화
- 3) 기업 투자수요 및 투자입지 조사
- 4) 찾아가는 투자유치 컨설팅 추진

전략 3. 좋은 일자리를 위한 ‘참여·소통·공감’의 노사민정 조성

- 1) 노동복지센터 조성
- 2) 노동특보 중심의 노사민정 네트워크 활성화
- 3) 비정규직 및 외국인근로자 지원사업 확대
- 4) 대기업 참여 자동차 부품제조 중소기업 지원사업 발굴 제안

전략 4. 계층맞춤형 직접일자리 창출 및 일자리연계 기능 강화

- 1) 사회서비스 분야 공공근로 및 지역공동체 일자리 지원
- 2) 노인일자리 및 사회공헌활동 지원
- 3) 경력단절 여성 일자리지원 프로그램 운영
- 4) 미스매칭 해소 위한 일자리지원센터 기능 강화

전략 5. 신중년 일자리 확대를 위한 협력적 거버넌스 구축

- 1) 퇴직자 지원센터 설립
- 2) 사회공헌활동 지원 확대
- 3) 지역특화 맞춤형 창업지원 프로그램 운영
- 4) 생애설계 프로그램 운영

전략 6. 지역산업 수요맞춤형 전문인력 양성

- 1) 자동차 전문튜닝사 전문인력 양성
- 2) 자동차 시트봉제 전문인력 양성
- 3) 수제맥주 활성화 지역특화사업 추진

전략 7. 지역생활 밀착형 SOC사업 등을 통한 지역경제 활성화 기반 조성

- 1) 폐선부지 활용을 통한 지역 중심상권 조성
- 2) 울산형 일자리 프로젝트 전략 시설 유치
- 3) 공공산후조리원 등 공약시설 건립 추진
- 4) 소상공인 경영안정자금 지원

전략 8. 사회적경제 청년 창업 기반조성을 위한 지원체계 마련

- 1) 사회적기업 청년인턴 지원
- 2) 재정지원(인건비·사업개발비·사회보험료) 강화
- 3) 사회적경제 네트워크(사회적기업 육성위원회) 활성화

V. 전략별 30개 주요사업

전략 1. 자동차부품 중소 제조업 활성화 지원

1-1 자동차부품산업 육성을 위한 차세대기술 지원

- 사업기간 : 2020. 1. ~ 2020. 12.
- 소요예산 : 300,000천원(구 300,000)
- 주요내용 : 기술주도형 기업지원 및 R&D 역량강화 지원 사업 등
- 기대효과 : 중소기업 기술개발 지원을 통한 기업역량 강화 및 고용창출

1-2 청년제조업 창업공간 조성

- 사업기간 : 2019. 1. ~ 2020. 12.
- 사업위치 : 북구 달천동 달천농공단지 오페수처리시설
- 소요예산 : 1,500,000천원(구 1,500,000)
- 주요내용 : 청년 창업공간 조성 및 컨설팅, 네트워크 구축 지원
- 기대효과 : 청년 창업유도를 통한 튜닝산업 활성화 및 신규고용 창출

1-3 중소기업 청년인턴 지원사업

- 사업기간 : 2020. 3. ~ 2020. 12.
- 소요예산 : 221,000천원(국 108,000, 시 56,500, 구 56,500)
- 주요내용 : 관내 유망 중소기업에 대한 청년인턴 지원 및 컨설팅
- 기대효과 : 중소기업 청년 인력난 해소 및 재정부담 완화

1-4 중소기업 경영안정자금 지원 확대

- 사업기간 : 2020. 1. ~ 2020. 12.
- 지원규모 : 70억원(업체당 2억원 이내) / 2년거치 일시상환
- 소요예산 : 434,000천원(구 434,000)
- 주요내용 : 융자금 이자 중 일부(3%)를 2년간 지원
- 기대효과 : 경기침체에 따른 자금난을 겪는 중소기업의 재정부담 완화

전략 2. 유망기업 유치를 통한 양질의 일자리 창출

2-1 투자유치기업 재정지원

- 사업기간 : 2020. 1. ~ 12.
- 사업대상 : 신규 10억 이상 투자 또는 10인 이상 고용 기업
- 사업규모 : 300,000천원(구 300,000)
- 주요내용 : 4개 재정지원사업, 3억원 규모

구 분	내 용	한도(기업당)
협약융자금 이차보전금	입지, 시설 확보를 위한 융자금 이차차액 보전금 지원	5천만원
고용보조금	신규고용 촉진을 위한 고용보조금 지원	3천만원
전기요금지원금	경영 안정화를 위한 전기요금 지원	1천5백만원
판로개척지원금	판로개척을 위한 박람회 등 임차료, 시설비 지원금	1천만원

- 기대효과 : 유망기업 유치에 따른 고용환경 개선 및 지역경제 활성화

2-2 | 기업투자 유관기관 네트워크 구축 및 활성화

- 사업기간 : 2020. 1. ~ 12.
- 주요내용
 - 기업투자 유관기관 전문가로 재정지원 심의기구 투자유치위원회 구성·운영
 - 효율적인 기업유치 및 재정지원을 위한 금융기관과 협약 체결
- 기대효과 : 유관기관 네트워크 구축을 통한 효율적인 기업투자 유치

2-3 | 기업 투자수요 및 투자입지 조사

- 사업기간 : 2020. 1. ~ 12.
- 주요내용
 - 주요산단 소재 투자 유망기업 리스트 작성 및 DB 구축
 - 관내 산업단지 미가동 부지, 조성중인 산단현황 등 투자입지조사
- 기대효과 : 투자기업에 대한 맞춤형 입지제공으로 투자기업 유치 활성화 도모

2-4 | 찾아가는 투자유치 컨설팅 추진

- 추진방향 : 4차산업 선도 유망기업 조사·선정 선제적이고 적극적 투자유치 활동 전개
- 사업기간 : 2020. 1. ~ 12.
- 주요내용 : 유망기업 직접 방문 투자유치 지원제도, 투자여건 안내 등 컨설팅
- 기대효과 : 유망기업 니즈 파악 등을 통한 기업투자 유도

전략 3. 좋은 일자리를 위한 ‘참여·소통·공감’의 노·사·민·정 조성

3-1 | 노동복지센터 조성

- 사업기간 : 2020. 4. ~ 2020. 8.
- 사업위치 : 북구 산업로 1020 오토밸리복지센터 4층
- 소요예산 : 963,000천원(구 963,000)
- 주요내용 : 비정규직노동자 지원센터 및 노동역사관의 증축 및 재배치
- 기대효과 : 안정적인 노동업무 추진을 통한 노동존중사회 구현

3-2 | 노동특보 중심의 노사민정 네트워크 활성화

- 사업기간 : 2020. 1. ~
- 주요내용
 - 노동특보(시간선택임기제 ‘나’급)를 통한 현장중심 노동행정
 - 클리어노사민원센터 운영 및 노사민정협의회 운영 활성화
- 기대효과 : 노사민정 활성화를 통한 예방적 노사관계 구축 및 지역경제 안정

3-3 | 비정규직 및 외국인근로자 지원사업 확대

- 사업기간 : 2020.1. ~ 2020. 12.
- 소요예산 : 121,264천원(구 121,264)
- 주요내용
 - 비정규직 노무관계 상담 등 비정규직노동자 지원센터 운영
 - 외국인근로자 고충·애로상담 및 한국어교육, 문화체험, 화합행사 등
- 기대효과 : 취약계층 근로자 지원을 통한 사회안전망 구축 및 고용안정 도모

3-4 대기기업 참여 자동차 부품제조 중소기업 지원사업 발굴 제안

- 추진방향 : 관내 대기기업 상생자금 지원사업을 통한 중소기업 협력사 지원
- 주요내용
 - 경영 안정화 지원 : 미래성장펀드, 연구개발비 지원, 경영안정화 긴급지원
 - 친환경·미래차 부품육성 지원 : 교육·기술지원, 공동개발, 설비투자 확대
 - 1~3차 상생 생태계 강화 : 스마트공장 구축 지원, 수출마케팅 지원
- 기대효과 : 중소기업업체 경영안정 및 기술개발을 통한 활력 제고

전략 4. 계층맞춤형 직접일자리 창출 및 일자리연계 기능 강화

4-1 사회서비스 분야 공공근로 및 지역공동체 일자리 지원

- 사업기간 : 2020. 1. ~ 2020. 12.
- 소요예산 : 1,155,200천원(국 183,350, 시 643,625, 구 328,225)
- 주요내용 : 사회취약계층을 위한 사회서비스분야 및 지역공동체 공공일자리 제공
- 기대효과 : 취약계층의 생계안정 및 근로의욕 향상, 지역경제 및 공동체 활성화

4-2 노인일자리 및 사회활동 지원

- 사업기간 : 2020. 1. ~ 2020. 12.
- 소요예산 : 5,834,000천원(국 2,917,000, 시 2,917,000)
- 주요내용 : 사회서비스 및 공익활동 등 고령자 적합 일자리 제공
- 기대효과 : 고령 어르신들의 사회적 관계 증진 및 소득보전에 기여

4-3 경력단절 여성 일자리지원 프로그램 운영

- 추진방향 : 북구 여성새로일하기센터 운영
- 소요예산 : 410,914천원(국 296,404, 시 106,110, 구 8,400)
- 주요내용
 - 직업상담, 교육훈련, 취업연계 및 경력단절 예방 등 종합 취업지원
 - 새일여성 인턴십 지원사업 : 채용지원금(기업) 및 취업장려금(인턴) 지원
 - 직업교육훈련 프로그램 운영 : 자동차시트, CAD사무원, 단체급식 조리사
- 기대효과 : 제2의 커리어 지원을 통한 여성의 새로운 일자리 지원

4-4 미스매칭 해소를 위한 일자리지원센터 기능 강화

- 사업기간 : 2020. 1. ~ 2020. 12.
- 소요예산 : 24,982천원(구 24,982)
- 주요내용 : 구인·구직 상담과 연계, 지역일자리 발굴, 취업행사(구인구직 박람회 등) 실시
- 기대효과 : 지역특성·수요 반영한 일자리 연계와 창출로 고용극대화

전략 5. 신중년 일자리 확대를 위한 협력적 거버넌스 구축

5-1	퇴직자 지원센터 설립
<ul style="list-style-type: none"> ○ 사업기간 : 2020. 하반기~ ※ 준공 2021. 1. / 개관 2021. 5. 예정 ○ 사업위치 : 신축 평생학습관 1층(495㎡, 연암동 1132번지 공공청사부지) ○ 주요내용 : 전문인력을 통한 퇴직자 인생재설계, 취·창업 지원 ○ 기대효과 : 퇴직자 맞춤형 지원을 통한 일자리 및 사회공헌 기회 제공 	
5-2	사회공헌활동 지원 확대
<ul style="list-style-type: none"> ○ 사업기간 : 2020. 2. ~ 2020. 12. ○ 소요예산 : 83,759천원(국 75,383, 구 8,376) ○ 주요내용 : 전문성과 경력을 갖춘 신중년 퇴직자의 자원봉사형 일자리사업 ○ 기대효과 : 신중년 퇴직자의 전문성·경력을 활용한 사회참여 기회 확대 	
5-3	지역특화 맞춤형 창업지원 프로그램 운영
<ul style="list-style-type: none"> ○ 사업기간 : 2020. 3. ~ 2020. 12. ○ 소요예산 : 20,000천원(구 20,000) ○ 주요내용 : 퇴직자 친환경 농산물 재배전문가 양성과정 운영 ○ 기대효과 : 친환경 농산물 생산·판매 지원을 통한 노후소득 창출 	
5-4	생애설계 프로그램 운영
<ul style="list-style-type: none"> ○ 사업기간 : 2020. 1. ~ 2020. 12. ○ 소요예산 : 13,260천원(전액구비) ○ 주요내용 : 퇴직자 인생2막 설계를 위한 다양한 분야의 교육 실시 ○ 기대효과 : 관심분야에 대한 교육 지원을 통한 생애설계 방향제시 	

전략 6. 지역산업 수요맞춤형 전문인력 양성

6-1	K-TUNE 튜닝사 양성
<ul style="list-style-type: none"> ○ 사업기간 : 2020. 1. ~ 2020. 12. ○ 소요예산 : 140,800천원(국 126,500, 구 14,300) ○ 주요내용 : 전문튜닝사(튜닝사 2급 자격증) 양성을 위한 교육훈련 ○ 기대효과 : 튜닝사 양성을 통한 자동차 튜닝산업 활성화 및 고용창출 	
6-2	자동차 시트제작 전문인력 양성
<ul style="list-style-type: none"> ○ 사업기간 : 2020. 3. ~ 2019. 12. ○ 소요예산 : 182,946천원(국 173,800, 구 9,146) ○ 주요내용 : 기업수요 맞춤형 자동차 시트제작 전문인력 양성을 위한 교육훈련 ○ 기대효과 : 전문인력 연계를 통한 기업 구인난 해소 및 고용창출 	

6-3 수제맥주 활성화 지역특화사업 추진

- 사업기간 : 2020. 3. ~ 2020. 12.
- 소요예산 : 70,000천원(국 70,000)
- 주요내용
 - ◆ 수제맥주 교육 및 관련사업을 위한 창업기술 무상지원
 - ◆ 북구 고유 브랜드 수제맥주 개발을 위한 정보공유와 상호협력
- 기대효과 : 수제맥주 저변확대 및 다양한 콘텐츠 개발을 통한 창업과 일자리창출

전략 7. 지역생활 밀착형 SOC사업 등을 통한 지역경제 활성화 기반 조성

7-1 폐선부지 활용을 통한 지역 중심상권 조성

- 추진방향 : 동해남부선 폐선부지를 활용한 중심상권 조성 기반 구축
- 주요내용
 - ◆ 폐선부지 활용관련 철도시설공단, 울산발전연구원 용역결과 파악 및 검토
 - ◆ 폐선부지 도시숲 조성과 연계한 주변 중심상권 형성을 위한 연구 검토
- 기대효과 : 지역내 중심상권 조성을 통한 지역경제 활성화(청년유입) 유도

7-2 울산형 일자리 프로젝트 전략 시설 유치

- 추진방향 : 울산형 일자리 프로젝트 전략시설 및 사업 유치
- 주요내용
 - ◆ 전략시설 및 사업의 유치·연계를 위한 업무협의 등 유치활동 추진
 - ◆ 울산형 일자리 창출 7대 과제와 연계한 사업 수립
- 기대효과 : 전략시설 유치를 통한 지역경제 활성화 및 일자리 사업 연계 강화

7-3 공공산후조리원 등 공약시설 건립 추진

- 추진방향 : 민선 7기 지역생활 밀착형 SOC사업 추진을 통한 지역 경기 활성화
- 주요내용
 - ◆ 평생학습관 및 공공산후조리원 등 시설유치·건립을 위한 적극적 방안 모색
 - ◆ 기 계획된 공약시설의 조속한 착공으로 시설 인근지역의 경기활성화 유도
- 기대효과 : 공약 시설의 조속한 착공으로 지역경제 활성화 촉진

7-4 소상공인 경영안정자금 지원

- 사업기간 : 2020. 1. ~ 2020. 12.
- 소요예산 : 252,000천원(구 252,000)
- 주요내용 : 소상공인 경영안정자금 대출이자 2% 2년간 지원(5천만원 이내)
- 기대효과 : 경기침체에 따른 지역 소상공인 경영난 완화

전략 8. 사회적경제 청년 창업 기반조성을 위한 지원체계 마련

8-1 사회적기업 청년인턴 지원

- 사업기간 : 2020. 3. ~ 2020. 12.
- 소요예산 : 103,000천원(국 50,000, 시 21,500, 구 21,500, 자 10,000)
- 주요내용 : 관내 사회적기업에 청년인턴 인건비 지원
- 기대효과 : 청년의 사회적기업 취·창업 장려를 통한 사회적경제 활성화

8-2 재정지원(인건비·사업개발비·사회보험료) 강화

- 사업기간 : 2020. 1. ~ 2020. 12.
- 소요예산 : 1,405,050천원(국 1,049,900, 시 355,150)
- 주요내용 : 사회적기업 인건비, 전문인력지원, 사회보험료 등 지원
- 기대효과 : 사회적기업 자립을 통한 사회적경제 활성화 및 고용창출

8-3 사회적경제 활성화

- 사업기간 : 2020. 1. ~ 2020. 12.
- 주요내용
 - 사회적경제 추진기반 조성
 - 사회적경제 지원 및 육성 조례 제정
 - 사회적경제 위원회 구성·운영 : 종합계획 수립, 활성화 지원방안 등
 - 사회적경제기업 발굴 및 육성 지원
 - 마을기업·협동조합 자립화 지원
 - 마을공동체 활성화 공모사업을 통한 사회적경제 인큐베이팅
- 기대효과 : 사회적경제기업의 체계적인 지원으로 사회적경제 활성화 환경 조성

VI. 2020년 일자리 목표

1. 2020년 연차별 일자리 목표

일자리 창출 및 지원 5,977명, 157개 사업, 92,575백만원

2. 일자리 목표 부분별 현황

가. 공통 일자리 목표

(단위 : %, 명)

구 분	'19년 일자리 실적			'20년 일자리 목표	
	목표	실적	달성률	목표	증감률
고용보험 피보험자수	73,800	74,212	100.5	75,000	1.62%
취업률	24.0	13.5	56.25	20.0	-4%p

※ 유효구직자 수 증가(4,697명 → 5,323명 / 13.4% 증가)에 따른 취업률 감소

나. 2020년 부문별 일자리 현황 및 사업예산

(단위 : 명, 백만원)

구 분	'20년 목표	예 산 액					
		합계	국	시	구	기타	
총 계	5,977	92,575	32,359	24,770	35,252	194	
공공 부문	소 계	5,243	41,332	15,759	11,123	14,256	194
	직접 일자리 창출	3,107	28,809	8,510	7,137	12,969	194
	직업능력개발훈련	269	1,303	370	870	62	0
	고용서비스	1,210	112	55	0	57	0
	고용장려금	535	9,690	5,788	2,759	1,143	0
	창업지원	122	1,418	1,036	357	25	0
민간 부문	소 계	734	51,243	16,600	13,647	20,996	0
	소상공인·중소기업 역량강화	210	982	0	0	982	0
	생활밀착형 SOC 사업 추진	524	50,261	16,600	13,647	20,014	0

Ⅶ. 일자리 분야별 세부사업

1. 공공부문

가. 기본방향

- 공공일자리사업 확대를 통한 사회취약계층 일자리 확대
- 청년 및 퇴직자를 위한 생애주기 맞춤형 지원사업 활성화
- 지역 산업기반 활성화를 위한 지역산업맞춤형 일자리사업 추진
- 노사민정협의회, 고용포럼 등 지역 고용거버넌스 내실화

나. 부문별 사업계획

1) 직접일자리창출 : 3,107명, 113개 사업, 28,809백만원

- 노인·여성·장애인 등 사회취약계층을 위한 공공부문 일자리사업 지속 추진
- 계층별·부문별 사업을 통한 맞춤형 일자리 제공

가) 더불어 잘사는 공동체를 위한 **취약계층 일자리**

(단위 : 명, 백만원)

세부사업명	2020년 목표	예 산 액				
		합 계	국 비	시 비	구 비	기 타
총 계	261	1,616	645	643	328	0
공공근로사업	160	788	0	552	236	0
코로나19 대응 지역안정 일자리 사업	80	462	462	0	0	0
지역공동체일자리사업	21	366	183	91	92	0

나) 나눔과 배려의 따뜻한 복지 일자리

(단위 : 명, 백만원)

세부사업명	2020년 목표	예 산 액				
		합 계	국 비	시 비	구 비	기 타
총 계	2,088	14,062	6,486	5,276	2,300	0
노인일자리 및 사회활동 지원 사업	1,708	5,834	2,917	2,917	0	0
자활근로사업	120	1,530	1,378	107	45	0
장애인복지일자리지원사업	51	307	154	153	0	0

(단위 : 명, 백만원)

세부사업명	2020년 목표	예 산 액				
		합 계	국 비	시 비	구 비	기 타
노인맞춤돌봄사업	46	819	573	123	123	0
육아종합지원센터 운영	46	1,398	422	198	778	0
장애인행정도우미 사업	32	726	363	363	0	0
노인복지관(분관) 운영	22	1,488	0	357	1,131	0
지역아동센터지원	21	724	316	333	75	0
북구 종합사회복지관 운영	17	681	0	613	68	0
지역자활센터 운영	10	287	201	43	43	0
시각장애인안마사 파견	10	166	133	33	0	0
발달장애인행복일자리지원사업	3	36	0	36	0	0
자원봉사 코디네이터 지원사업	2	66	29	0	37	0

다) 삶의 가치를 높여가는 문화·예술·교육 일자리

(단위 : 명, 백만원)

세부사업명	2020년 목표	예 산 액				
		합 계	국 비	시 비	구 비	기 타
총 계	211	4,332	232	173	3,916	11
공공도서관 운영 보조	70	522	0	0	522	0
세대공감창의놀이터 운영	25	385	0	0	385	0
생활체육지도자 배치사업	16	534	232	145	157	0

(단위 : 명, 백만원)

세부사업명	2020년 목표	예 산 액				
		합 계	국 비	시 비	구 비	기 타
작은도서관 운영지원	13	86	0	0	86	0
국민체육센터 관리 운영	12	365	0	0	365	0
쇠부리체육센터 관리 운영	11	335	0	0	335	0
오토벨리복지센터 관리 운영	10	302	0	0	302	0
공공도서관 청소 용역	8	387	0	0	387	0
운동장시설 유지 관리	6	188	0	0	188	0
오토벨리복지센터 청소	6	243	0	0	243	0
초중고교육비 지원사업	5	11	0	0	0	11
국민체육센터 청소	5	203	0	0	203	0
쇠부리체육센터 청소	5	203	0	0	203	0
문화예술회관 관리운영	4	215	0	0	215	0
예술창작소 운영	3	170	0	0	170	0
문화재 주변 환경정비	3	36	0	18	18	0
북구문화원 운영	2	80	0	10	70	0
강동사랑길 관리	2	20	0	0	20	0
강동해변 바다행정봉사실 운영	2	5	0	0	5	0
문화예술아카데미 운영활성화	2	28	0	0	28	0
문화쉼터 몽돌 운영	1	14	0	0	14	0

라) 농업·어업·산업 활성화를 위한 경제 일자리

(단위 : 명, 백만원)

세부사업명	2020년 목표	예 산 액				
		합 계	국 비	시 비	구 비	기 타
총 계	154	926	198	200	529	0
폐영농자재 수거사업	45	28	0	14	14	0
사업체 조사	33	57	13	22	22	0
사회조사	21	16	0	16	0	0
해안쓰레기 처리사업	12	230	115	58	58	0
제조업체 실태조사	8	10	0	0	10	0
광업제조업 조사	6	12	12	0	0	0
바다환경지킴이 사업	6	80	40	20	20	0
개별공시지가 조사	4	38	9	0	29	0
물가모니터 요원 운영	4	17	0	0	17	0
화봉 꿈마루길 도시재생 뉴딜사업	3	134	0	67	67	0
노사민의 어울림, 소금포 기억되살리기	3	103	0	0	103	0
천(川)걸음 이화정 마을 도시 재생사업	3	153	0	0	153	0
직불제사업	2	9	9	0	0	0
자체방제단 운영	2	23	0	0	23	0
도로명주소 시설물 조사	1	9	0	0	9	0
찾아가는 도시농업 교실	1	7	0	3	4	0

마) 사람과 자연이 건강한 보건·환경 일자리

(단위 : 명, 백만원)

세부사업명	2020년 목표	예 산 액				
		합 계	국 비	시 비	구 비	기 타
총 계	209	4,431	724	767	2,940	0
산불감시,진화인력 운영	55	975	106	57	812	0
도시공원 및 녹지관리	33	671	0	268	403	0
어린이급식관리지원센터 운영	11	500	250	125	125	0
방역사업	10	182	0	0	182	0
가로변 수목관리	9	175	0	53	122	0
공중화장실 및 음수대 청소 관리	8	470	0	0	470	0
산림병해충 예찰방제 사업	8	174	87	26	61	0
이동단속 방제단 운영	8	144	72	21	51	0
하천시설 관리	7	120	0	0	120	0
피서지 환경취약지역 관리	6	43	0	0	43	0
수변공원 관리	6	119	0	0	119	0
통합 건강증진사업	6	122	61	30	31	0
산림휴양관리 작업단 운영	5	96	0	0	96	0
산림자원 육성사업 (산사태 예방단)	4	53	21	10	22	0
국가예방접종사업	4	40	16	8	16	0
국가금연지원서비스사업	4	88	44	22	22	0
역새단지 관리	3	40	0	40	0	0
건강버스 사업	3	65	0	0	65	0

(단위 : 명, 백만원)

세부사업명	2020년 목표	예 산 액				
		합 계	국 비	시 비	구 비	기 타
탄소포인트제 자료입력	2	4	0	0	4	0
불법투기 단속 및 감사카메라 모니터링	2	28	0	0	28	0
효문국가공단 환경정비	2	56	0	28	28	0
산림자원 육성사업(임도관리원)	2	27	0	21	6	0
국가암관리 및 건강검진사업	2	26	2	1	23	0
방문건강관리사업	2	44	22	11	11	0
국가결핵관리사업	2	52	26	13	13	0
마을상수도 현장관리	1	25	0	25	0	0
민원실 기간제 채용	1	31	0	0	31	0
검사실 운영	1	27	0	0	27	0
모자보건사업 보조인력	1	12	6	3	3	0
모바일 헬스케어 사업	1	22	11	5	6	0

바) 젊은이에게 꿈과 희망을 주는 청년 일자리

(단위 : 명, 백만원)

세부사업명	2020년 목표	예 산 액				
		합 계	국 비	시 비	구 비	기 타
총 계	15	314	158	78	78	0
중소기업 청년인턴 지원사업	10	221	108	57	57	0
(예비)사회적기업 인턴지원사업	5	93	50	22	22	0

사) 기타 일자리

(단위 : 명, 백만원)

세부사업명	2020년 목표	예 산 액				
		합 계	국 비	시 비	구 비	기 타
총 계	154	3,128	67	0	2,878	183
지방세 부과 업무 추진	27	103	36	0	67	0
CCTV 통합관제센터 모니터링 용역	20	975	0	0	792	183
휴직 등 대체인력 사역	17	140	0	0	140	0
공영주차장 주차관제 시설관리	17	500	0	0	500	0
풀베기 등 환경정비	16	116	0	0	116	0
동 행정복지센터 청사 환경정비	8	97	0	0	97	0
청사 환경정비 및 관리	8	359	0	0	359	0
교통유발부담금 추진	7	20	0	0	20	0
불법 주정차 기간제 근로자	7	76	0	0	76	0
체납세 징수활동 강화	4	37	0	0	37	0
속기보조 기간제 근로자 채용	3	30	0	0	30	0
직원 복리후생 증진을 위한 기간제 채용	2	29	0	0	29	0
청사경비	2	92	0	0	92	0
가족관계등록사무 업무 추진	2	31	31	0	0	0
비정규직노동자지원센터 운영	2	94	0	0	94	0
노동역사관 운영	2	80	0	0	80	0

(단위 : 명, 백만원)

세부사업명	2020년 목표	예 산 액				
		합 계	국 비	시 비	구 비	기 타
교통시설물 환경정비	2	48	0	0	48	0
옥외광고물 정비	2	58	0	0	58	0
청사방문 민원 안내	1	38	0	0	38	0
중산문화센터 청소용역	1	45	0	0	45	0
천곡문화센터 청소용역	1	43	0	0	43	0
강동문화센터 청소용역	1	45	0	0	45	0
명촌문화센터 청소용역	1	43	0	0	43	0
청사주차장 주차관제 시설관리	1	29	0	0	29	0

2) 직업능력개발훈련 : 269명, 4개 사업, 1,303백만원

- 퇴직자 등 신중년을 위한 평생교육 및 취·창업 연계 교육 실시
- 계층별·유형별 맞춤형 교육을 통한 일자리 연계성 강화

가) 퇴직자 제2의 인생을 위한 **평생학습 교육**

(단위 : 명, 백만원)

세부사업명	2020년 목표	예 산 액				
		합 계	국 비	시 비	구 비	기 타
총 계	136	76	0	37	39	0
평생교육 프로그램 운영	56	43	0	37	6	0
퇴직자 교육 프로그램	80	33	0	0	33	0

나) 지역산업 활성화를 위한 지역산업맞춤형 교육

(단위 : 명, 백만원)

세부사업명	2020년 목표	예 산 액				
		합 계	국 비	시 비	구 비	기 타
총 계	60	394	371	23	0	0
K-TUNE 튜닝사 양성사업	15	141	127	14	0	0
자동차 시트제작 전문인력 양성사업	30	183	174	9	0	0
북구 지역특화 수제맥주 전문가 양성사업	15	70	70	0	0	0

다) 사회취약계층 자립을 위한 맞춤형 자활 교육

(단위 : 명, 백만원)

세부사업명	2020년 목표	예 산 액				
		합 계	국 비	시 비	구 비	기 타
총 계	73	833	0	833	0	0
장애인직업재활직업훈련	73	833	0	833	0	0

3) 고용서비스 : 1,210명, 4개 사업, 112백만원

- 일자리종합지원센터 운영을 통한 체계적인 구인·구직 시스템 구축
- 외국인근로자의 지역사회 적응과 퇴직자의 사회활동 지원

(단위 : 명, 백만원)

세부사업명	2020년 목표	예 산 액				
		합 계	국 비	시 비	구 비	기 타
총 계	1,210	112	55	0	57	0
일자리종합지원센터	620	6	0	0	6	0
외국인근로자 지원사업	500	28	0	0	28	0
사회공헌활동지원사업	60	61	55	0	6	0
일자리(채용) 박람회 개최	30	17	0	0	17	0

4) 고용장려금 : 535명, 4개 사업, 9,690백만원

- 근로자 처우개선을 통한 일자리 질 향상을 통한 양질의 일자리 창출
- 보육·복지 종사자의 처우개선을 통한 복지서비스 질 향상

(단위 : 명, 백만원)

세부사업명	2020년 목표	예 산 액				
		합 계	국 비	시 비	구 비	기 타
총 계	535	9,690	5,788	2,759	1,143	0
정부지원어린이집 보육교직원 인건비	322	7,371	4,423	2,064	884	0
어린이집 보조교사 지원사업	166	2,086	1,252	584	250	0
희망내일키움통장	41	52	47	4	1	0
요보호아동그룹홈지원	6	181	66	107	8	0

5) 창업지원 : 122명, 4개 사업, 1,418백만원

- 사회적경제 활성화를 통한 지역공동체 활성화 추진
- 사회적기업, 마을기업 및 협동조합 지원을 통한 자립지원

(단위 : 명, 백만원)

세부사업명	2020년 목표	예 산 액				
		합 계	국 비	시 비	구 비	기 타
총 계	122	1,418	1,036	357	25	0
(예비)사회적기업 육성사업 (일자리창출 및 전문인력)	110	1,268	951	317		
(예비)사회적기업 사업개발비 지원사업	6	65	45	20		
마을기업 육성 지원 사업	3	80	40	20	20	
협동조합 자립화 지원사업 개발비 지원	3	5			5	

2. 민간부문

가. 기본방향

- 소상공인 및 중소기업의 경쟁력 강화를 위한 기술개발 및 해외시장 개척 등을 위한 행·재정적 지원 사업

나. 부문별 사업계획

1) 소상공인·중소기업 역량강화 지원 : 210명, 3개 사업, 982백만원

- 소상공인의 건전한 육성·발전 및 골목상권 경쟁력 강화를 통해 지역의 일자리 창출과 고용환경 개선
- 기업의 시장경쟁력을 강화하고 기술개발을 통한 생산력 향상을 통해 고용창출 효과를 높이기 위하여 각종 지원 사업을 지속적으로 추진

(단위 : 명, 백만원)

세부사업명	2020년 목표	예 산 액				
		합 계	국 비	시 비	구 비	기 타
총 계	210	982	0	0	982	0
소상공인 경영안정자금 지원	170	252	0	0	252	0
중소기업 경영안정자금 지원사업	20	430	0	0	430	0
중소기업 차세대기술 지원사업	20	300	0	0	300	0

2) SOC사업 추진을 통한 민간 일자리 창출 : 524명, 29개 사업, 50,261백만원

- 주요 생활밀착형 SOC 사업 추진을 통한 민간부문 일자리 활성화와 주민 편의 증진

(단위 : 명, 백만원)

세부사업명	2020년 목표	예 산 액				
		합 계	국 비	시 비	구 비	기 타
총 계	524	50,261	16,600	13,647	20,014	0
북구 평생학습관 건립	50	5,700	0	4,300	1,400	0
공공산후조리원 건립	50	6,417	6,417	0	0	0

세부사업명	2020년 목표	예 산 액				
		합 계	국 비	시 비	구 비	기 타
정자항 활어직판장 시설 개선공사	40	0	0	0	0	0
소방도로 개설	38	4,358	0	2,000	2,358	0
호계문화체육센터 건립	35	4,020	0	1,500	2,520	0
어촌뉴딜 300사업	30	3,431	0	2,402	515	515
기박산성 의병 역사테마파크 조성	26	3,000	1,500	750	750	0
당사 해상캠핑장 조성	26	3,000	0	0	3,000	0
노인회관 건립	26	2,970	1,400	560	1,010	0
양정 자동차테마거리 조성	22	2,500	1,250	625	625	0
수양버들(양정) 공영주차장 조성 사업	22	0	0	0	0	0
화봉꿈마루길 어울림가로환경 개선사업	20	34	20	7	7	0
산림유역 관리사업	20	2,262	1,583	475	204	0
육아종합지원센터 건립	15	0	0	0	0	0
소금포 역사관 건립	14	1,674	837	419	419	0
송정복합문화센터 건립	13	1,520	700	410	410	0
청년 제조업 창업공간 조성	11	1,267	0	0	1,267	0
송정박상진 호수공원 주차장 조성사업	11	1,184	0	0	1,184	0
매곡천 친수환경조성 및 경관 개선사업	10	1,350	0	1,000	350	0

세부사업명	2020년 목표	예산액				
		합계	국비	시비	구비	기타
노동복지센터 조성	8	963	0	0	963	0
원연암마을 도시 생태휴식공간 조성사업	8	1,700	0	595	1105	0
북구 지역자활센터 건립 (리모델링)	6	711	0	111	600	0
예술창작소 감성경도 2020 조성	5	588	180	90	318	0
약수초교 일원 공영주차장 조성사업	5	100	0	0	100	0
호계시장 공영주차장 조성	4	522	311	104	107	0
연암소류지 도시 생태휴식공간 조성사업	3	300	0	105	195	0
심청골못 도시 생태휴식공간 조성사업	2	233	0	82	151	0
자전거 연습장 및 문화센터 건립	2	240	0	0	240	0
강동오토캠핑장 조성사업	2	217	0	0	217	0

Ⅷ. 일자리 정책 추진체계

1. 일자리 조직 체계

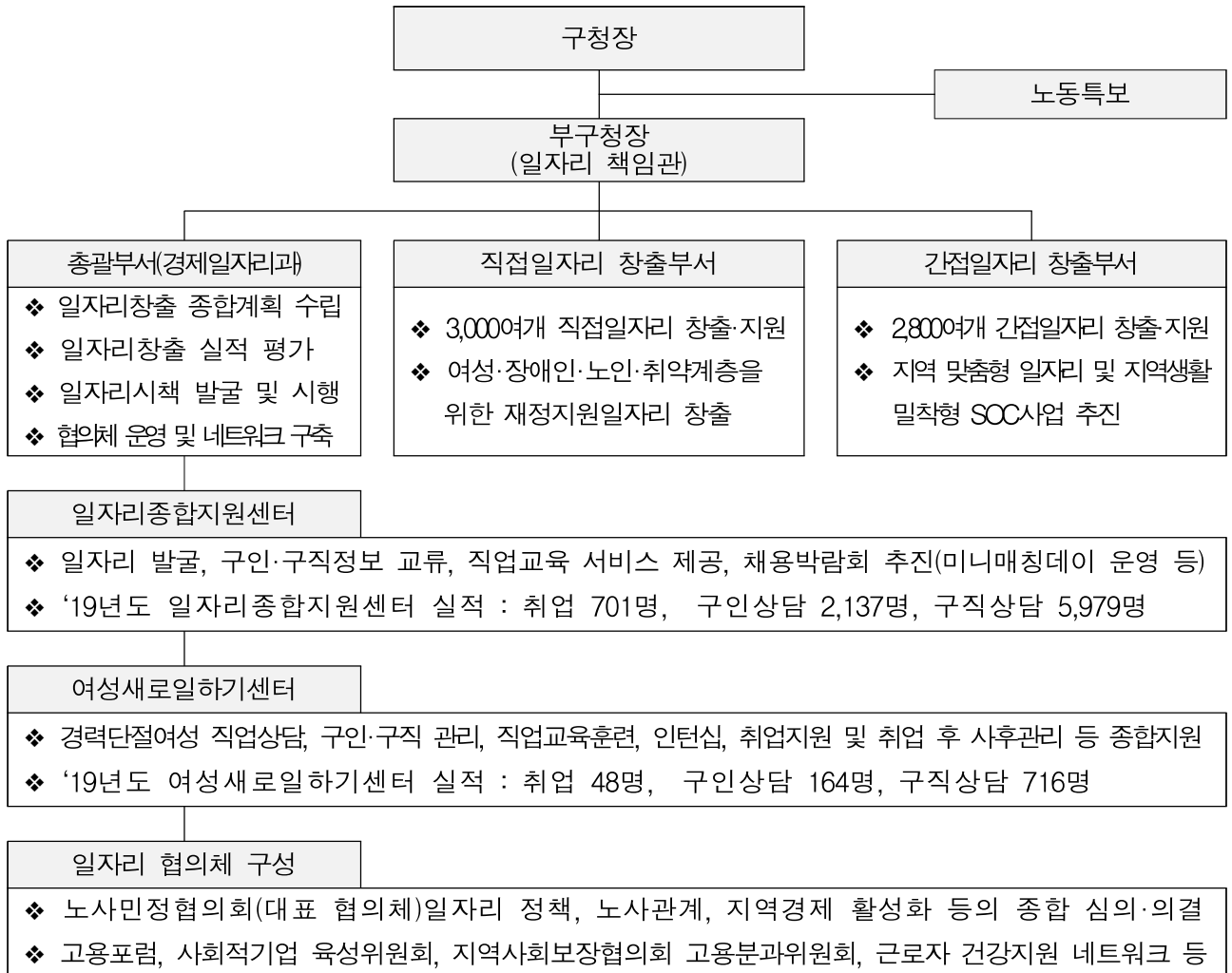

2. 일자리 협의체 구성

