

# 울산광역시북구

공보는 공문서로서의 효력을 갖는다.



|   |         |
|---|---------|
| 선 | 기 관 의 장 |
| 람 |         |

제 1168 호 2019. 4. 4.(목)

## 고 시

- 울산광역시 북구 고시 제2019-62호[도시계획시설(도로 : 대로2-21호선)사업 실시계획(변경)인가 고시] ... 2
- 울산광역시 북구 고시 제2019-64호[강동동 통·반 조정 공고] ..... 9
- 울산광역시 북구 고시 제2019-65호[울산광역시 북구 납세자권리헌장 고시] ..... 10
- 울산광역시 북구 고시 제2019-66호[도로명주소 부여 고시 조세]..... 11

## 공 고

- 울산광역시 북구 공고 제2019-392호[2018년도 재난관리 실태 공고]..... 13
- 울산광역시 북구 공고 제2019-416호[울산광역시 북구 공무원 행동강령 일부개정규칙안 입법예고]... 49

|        |   |
|--------|---|
| 안<br>내 | <ul style="list-style-type: none"> <li>○ 북구 공보는 매주 목요일 발행되오니 공보게재 의뢰는 전주 수요일까지 공문으로 제출하여 주시기 바랍니다.</li> <li>○ 긴급한 내용은 사전에 협의하여 주시기 바랍니다.</li> <li>○ 북구 전자공보 확인방법</li> <li>☞ 북구 홈페이지(<a href="http://www.bukgu.ulsan.kr">www.bukgu.ulsan.kr</a>) → 구정소식 → 알림마당 → 북구공보</li> </ul> |
|--------|---|

|   |  |  |  |  |  |  |  |  |
|---|--|--|--|--|--|--|--|--|
| 회 |  |  |  |  |  |  |  |  |
| 람 |  |  |  |  |  |  |  |  |

발행 : 울산광역시북구 편집 : 기획홍보실(☎241-7125, 행정7125)

울산광역시 북구 고시 제2019 - 62호

## 도시계획시설(도로:대로2-21호선)사업 조성사업 실시계획(변경)인가 고시

도시계획시설(도로:대로2-21호선)사업에 대하여 「국토의 계획 및 이용에 관한 법률」 제88조, 같은 법 시행령 제97조에 따라 실시계획(변경) 인가하고, 같은 법 제91조 및 같은 법 시행령 제100조에 따라 고시하오니 토지소유자 및 이해관계인은 울산광역시 북구(도시과)에 비치된 관계도서를 열람하시기 바랍니다.

2019년 4월 4일

### 울산광역시 북구청장

#### 1. 사업의 종류 및 명칭

가. 종 류 : 도시계획시설(도로:대로2-21호선)사업

나. 명 칭 : 도시계획시설(오토밸리로2공구:송정IC~화봉2지구)사업 개설공사

2. 위 치 : 울산광역시 북구 화봉·송정동일원

#### 3. 사업개요

대로2-21호선(L=1.5Km, B=30m, A=98,172m<sup>2</sup>)

#### 4. 사업시행자의 성명 및 주소(변경없음)

가. 성 명 : 한국토지주택공사 사장 박상우

나. 주 소 : 경상남도 진주시 충의로 19(충무공동)

#### 5. 사업기간

(당초) 2009. 05. 14. ~ 2019. 03. 31.

(변경) 2009. 05. 14. ~ 2019. 06. 30.

#### 6. 수용할 토지·지번·지목 및 소유권이외의 권리의 명세서

: 붙임 명세서와 같음

#### 7. 열람기간 : 공보 게재 익일로부터 14일간

#### 8. 열람장소 : 울산광역시 북구청 도시과

9. 기타 관계도서는 열람장소에 비치하오니 열람하시고, 궁금하신 사항은 울산광역시 북구 도시과(☎052-241-7912)로 문의하시기 바랍니다.

# 용 지 조 서

(2018.03.15. 기준)  
울산광역시 북구 화봉동

| 일련<br>번호   | 지 번     |         | 지 목 |    | 지 적<br>(㎡) | 편입면적(㎡) |        |        |        | 소 유 자      |              |             |             |     | 관 계 인  |     |             | 비고     |
|------------|---------|---------|-----|----|------------|---------|--------|--------|--------|------------|--------------|-------------|-------------|-----|--------|-----|-------------|--------|
|            | 당초      | 변경      | 당초  | 변경 |            | 당초      | 1차변경   | 2차변경   | 3차변경   | 당<br>성     | 초<br>명       | 1차 변<br>경 명 | 2차 변<br>경 명 | 주 소 | 성<br>명 | 주 소 | 권<br>리<br>계 |        |
| 1          | 302     | 302-2   | 답   | 답  | 919        | 906     | 919    | 919    | 919    | 울산광역시      | 울산광역시        | 한국토지주택공사    |             |     |        |     |             | 지적분할   |
| 제외         | 1293-4  | -       | 도   |    |            | 10      |        |        |        | 국          |              |             |             |     |        |     |             | 지구내 편입 |
| 제외         | 301-4   | -       | 답   |    |            | 36      |        |        |        | 대한주택공사     | 한국토지주택공사     |             |             |     |        |     |             | 지구내 편입 |
| 2          | 301-1   | 301-1   | 답   | 답  | 101        | 101     | 101    | 101    | 101    | 울산광역시      | 울산광역시        | 한국토지주택공사    |             |     |        |     |             | 지적분할   |
| 3          | 1289-15 | 1289-33 | 구   | 구  | 317        | 325     | 317    | 317    | 317    | 국          | 국            | 국토해양부       | 국토해양부       |     |        |     |             | 지적분할   |
| 4          | 42-1    | 42-1    | 답   | 답  | 1,067      | 1,067   | 1,067  | 1,067  | 1,067  | 울산광역시      | 울산광역시        | 한국토지주택공사    |             |     |        |     |             |        |
| 5          | 산45-1   | 산45-1   | 임   | 임  | 4,419      | 4,419   | 4,419  | 4,419  | 4,419  | 박해수 외3인    | 밀양박씨송정문중     | 한국토지주택공사    |             |     |        |     |             |        |
| 제외         | 산45-3   | -       | 임   |    |            | 41      |        |        |        | 박해수 외3인    |              |             |             |     |        |     |             | 지구내 편입 |
| 6          | 산43-4   | 산43-4   | 임   | 임  | 11,920     | 11,920  | 11,920 | 11,920 | 11,920 | 울산광역시      | 울산광역시        | 한국토지주택공사    |             |     |        |     |             |        |
| 제외         | 54-3    | -       | 답   |    |            | 4       |        |        |        | 울산광역시      |              |             |             |     |        |     |             | 지구내 편입 |
| 7          | 54-2    | 54-2    | 답   | 답  | 1          | 1       | 1      | 1      | 1      | 울산광역시      | 울산광역시        | 한국토지주택공사    |             |     |        |     |             |        |
| 제외         | 산43-7   | -       | 임   |    |            | 246     |        |        |        | 울산광역시      |              |             |             |     |        |     |             | 지구내 편입 |
| 8          | 산42-4   | 산42-4   | 임   | 임  | 539        | 539     | 539    | 539    | 539    | 이수철        | 이수철          | 한국토지주택공사    |             |     |        |     |             |        |
| 9          | 산42-3   | 산42-3   | 임   | 임  | 290        | 290     | 290    | 290    | 290    | 심선이 외 2인   | 심선이 외 2인     | 한국토지주택공사    |             |     |        |     |             |        |
| 10         | 산40-1   | 산40-1   | 임   | 임  | 5,073      | 5,073   | 5,073  | 5,073  | 5,073  | 학성이씨부정공파문회 | 학성이씨부정공파백용문회 | 한국토지주택공사    |             |     |        |     |             |        |
| 11         | 1283-3  | 1283-3  | 도   | 도  | 10         | 7       | 10     | 10     | 10     | 국          | 국            | 국토해양부       | 국토해양부       |     |        |     |             |        |
| 12         | 68      | 68      | 도   | 도  | 206        | 206     | 206    | 206    | 206    | 국          | 국            | 농림수산식품부     | 농림수산식품부     |     |        |     |             |        |
| 13         | 67-9    | 67-9    | 답   | 답  | 847        | 814     | 847    | 847    | 847    | 학성이씨부정공파문회 | 학성이씨부정공파문회   | 한국토지주택공사    |             |     |        |     |             |        |
| 14         | 1284-1  | 1284-1  | 구   | 구  | 629        | 619     | 629    | 629    | 629    | 국          | 국            | 국토해양부       | 국토해양부       |     |        |     |             |        |
| 15         | 산35-3   | 산35-3   | 임   | 임  | 5,115      | 5,106   | 5,115  | 5,115  | 5,115  | 학성이씨부정공파문회 | 학성이씨부정공파문회   | 한국토지주택공사    |             |     |        |     |             |        |
| 제외         | 산35-6   | -       | 임   |    |            | 346     |        |        |        | 한국토지공사     |              |             |             |     |        |     |             | 지구내 편입 |
| 16         | 산38-1   | 산38-1   | 임   | 임  | 562        | 562     | 562    | 562    | 562    | 박일동 외 1인   | 박일동 외 1인     | 한국토지주택공사    |             |     |        |     |             |        |
| 제외         | 산38-2   | -       | 임   |    |            | 417     |        |        |        | 박일동 외 1인   |              |             |             |     |        |     |             | 지구내 편입 |
| 17         | 산37-1   | 산37-1   | 임   | 임  | 6,327      | 6,327   | 6,327  | 6,327  | 6,327  | 국          | 국            | 한국토지주택공사    |             |     |        |     |             |        |
| 18         | 1293-1  | 1293-5  | 도   | 도  | 136        | 142     | 136    | 136    | 136    | 국          | 국            | 국토해양부       | 국토해양부       |     |        |     |             | 지적분할   |
| 19         | 1286-1  | 1286-1  | 구   | 구  | 91         | 84      | 91     | 91     | 91     | 국          | 국            | 국토해양부       | 국토해양부       |     |        |     |             |        |
| 20         | 41-1    | 41-2    | 답   | 답  | 211        | 211     | 211    | 211    | 211    | 이병우        | 이병우          | 한국토지주택공사    |             |     |        |     |             | 지적분할   |
| <b>소 계</b> |         |         |     |    |            | 39,819  | 38,780 | 38,780 | 38,780 |            |              |             |             |     |        |     |             |        |
| 21         | 산45-2   | 산45-4   | 임   | 임  | 235        | 212     | 235    | 235    | 235    | 박해수 외 3인   | 밀양박씨송정문중     | 한국토지주택공사    |             |     |        |     |             | 지적분할   |
| 22         | 산46     | 산46-2   | 임   | 임  | 910        | 900     | 910    | 910    | 910    | 정동관 외 2인   | 정동관 외 2인     | 한국토지주택공사    |             |     |        |     |             | 지적분할   |
| 23         | 산46-1   | 산46-1   | 임   | 임  | 878        | 878     | 878    | 878    | 878    | 울산광역시      | 울산광역시        | 한국토지주택공사    |             |     |        |     |             |        |

|        |        |         |   |   |         |        |        |        |        |                  |                  |                |                                |                |                |          |  |              |
|--------|--------|---------|---|---|---------|--------|--------|--------|--------|------------------|------------------|----------------|--------------------------------|----------------|----------------|----------|--|--------------|
| 24     | 산43-5  | 산43-8   | 임 | 임 | 1,778   | 1,790  | 1,778  | 1,778  | 1,778  | 박경환 외 3인         | 박경환 외 3인         | 한국토지주택공사       |                                |                |                |          |  | 지적분할         |
| 25     | 산40-2  | 산40-4   | 임 | 임 | 904     | 906    | 904    | 904    | 904    | 학성이씨부정<br>공파백용문회 | 학성이씨부정<br>공파백용문회 | 한국토지주택공사       |                                |                |                |          |  | 지적분할         |
| 26     | 70-3   | 70-3    | 임 | 임 | 356     | 356    | 356    | 356    | 356    | 이수한              | 이수한              | 한국토지주택공사       |                                |                |                |          |  |              |
| 27     | 69     | 69      | 답 | 답 | 680     | 680    | 680    | 680    | 680    | 학성이씨부정<br>공파문회   | 학성이씨부정<br>공파문회   | 한국토지주택공사       |                                |                |                |          |  |              |
| 28     | 70-1   | 70-4    | 임 | 임 | 15      | 15     | 15     | 15     | 15     | 이수한              | 이수한              | 한국토지주택공사       |                                |                |                |          |  | 지적분할         |
| 29     | 1284-3 | 1284-6  | 구 | 구 | 28      | 27     | 28     | 28     | 28     | 국                | 국                | 국토해양부          | 국토해양부                          |                |                |          |  | 지적분할         |
| 30     | 산35-2  | 산35-14  | 임 | 임 | 220     | 295    | 220    | 220    | 220    | 학성이씨사정<br>문회     | 학성이씨사정<br>문회     | 한국토지주택공사       |                                |                |                |          |  | 지적분할         |
| 31     | 산35-5  | 산35-5   | 임 | 임 | 45      | 45     | 45     | 45     | 45     | 학성이씨사정<br>문회     | 학성이씨사정<br>문회     | 한국토지주택공사       |                                |                |                |          |  |              |
| 32     | 71-1   | 71-1    | 임 | 임 | 70      | 70     | 70     | 70     | 70     | 학성이씨부정<br>공파문회   | 학성이씨부정<br>공파문회   | 한국토지주택공사       |                                |                |                |          |  |              |
| 33     | 71     | 71-2    | 임 | 임 | 62      | 61     | 62     | 62     | 62     | 학성이씨부정<br>공파문회   | 학성이씨부정<br>공파문회   | 한국토지주택공사       |                                |                |                |          |  | 지적분할         |
| 34     | 1284-2 | 1284-5  | 구 | 구 | 18      | 18     | 18     | 18     | 18     | 국                | 국                | 국토해양부          | 국토해양부                          |                |                |          |  | 지적분할         |
| 35     | 산35-1  | 산35-13  | 임 | 임 | 437     | 1,148  | 437    | 437    | 437    | 학성이씨부정<br>공파문회   | 학성이씨부정<br>공파문회   | 한국토지주택공사       |                                |                |                |          |  | 지적분할         |
| 36     |        | 산35-12  |   |   | 임       |        | 709    |        |        |                  | 709              | 709            | 709                            | 학성이씨부정<br>공파문회 | 학성이씨부정<br>공파문회 | 한국토지주택공사 |  |              |
| 37     | 산37-2  | 산37-2   | 임 | 임 | 22      | 22     | 22     | 22     | 22     | 국                | 국                | 한국토지주택공사       |                                |                |                |          |  |              |
| 38     | 산36    | 산36-5   | 임 | 임 | 609     | 607    | 609    | 609    | 609    | 국                | 국                | 한국토지주택공사       |                                |                |                |          |  | 지적분할         |
| 39     | 산36-1  | 산36-1   | 임 | 임 | 2,317   | 2,317  | 2,317  | 2,317  | 2,317  | 국                | 국                | 한국토지주택공사       |                                |                |                |          |  |              |
| 제외     |        | 41-1    |   | 답 | 204     |        |        | 71     |        |                  |                  | 이병우            | 부산 동래구<br>온천동707 령<br>리415-205 |                |                |          |  | 2차편입<br>3차제척 |
| 제외     |        | 1289-15 |   | 구 | 246     |        |        | 8      |        |                  |                  | 국(국토교통부)       |                                |                |                |          |  | 2차편입<br>3차제척 |
| 40     |        | 산35-1   |   | 임 | 527,049 |        |        | 137    | 137    |                  |                  | 학성이씨부<br>정공파문회 | 울산 북구<br>화봉동 72                |                |                |          |  | 2차편입         |
| 소 계    |        |         |   |   |         | 10,347 | 10,293 | 10,509 | 10,430 |                  |                  |                |                                |                |                |          |  |              |
| 화봉동 소계 |        |         |   |   |         | 50,166 | 49,073 | 49,289 | 49,210 |                  |                  |                |                                |                |                |          |  |              |

# 용 지 조 서

(2018.03.15. 기준)

울산광역시 북구 송정동

| 일련번호       | 지 번     |         | 지 목 |    | 지 적<br>(㎡) | 편입면적(㎡) |        |        |        | 소 유 자         |            |                                    |          | 관 계 인   |     |     | 비고 |     |        |
|------------|---------|---------|-----|----|------------|---------|--------|--------|--------|---------------|------------|------------------------------------|----------|---------|-----|-----|----|-----|--------|
|            | 당초      | 변경      | 당초  | 변경 |            | 당초      | 1차변경   | 2차변경   | 3차변경   | 당초            | 초명         | 1차 변경명                             | 주 소      | 2 차 변경명 | 주 소 | 성 명 |    | 주 소 | 관 리 계  |
| 1          | 1104-15 | 1104-58 | 천   | 천  | 893        | 898     | 893    | 893    | 893    | 국             | 국          | 국토해양부                              | 국토해양부    | 국토해양부   |     |     |    |     | 지적분할   |
| 제외         | 1104-24 | -       | 천   |    |            | 30      |        |        |        | 국             |            |                                    |          |         |     |     |    |     | 지구내 편입 |
| 2          | 69-1    | 69-1    | 답   | 답  | 335        | 335     | 335    | 335    | 335    | 전맹상           | 전맹상        | 울산 북구 송정동 148-2                    | 한국토지주택공사 |         |     |     |    |     |        |
| 제외         | 69-2    | -       | 답   |    |            | 5       |        |        |        | 한국토지공사        |            |                                    |          |         |     |     |    |     | 지구내 편입 |
| 제외         | 1101-2  | -       | 도   |    |            | 2       |        |        |        | 국             |            |                                    |          |         |     |     |    |     | 지구내 편입 |
| 3          | 1101-1  | 1101-1  | 도   | 도  | 84         | 84      | 84     | 84     | 84     | 국             | 국          | 국토해양부                              | 국토해양부    | 국토해양부   |     |     |    |     |        |
| 제외         | 62-2    | -       | 답   |    |            | 40      |        |        |        | 한국토지공사        |            |                                    |          |         |     |     |    |     | 지구내 편입 |
| 4          | 62-1    | 62-1    | 답   | 답  | 1,079      | 1,079   | 1,079  | 1,079  | 1,079  | 전맹상           | 전맹상        | 울산 중구 송정동 148-2                    | 한국토지주택공사 |         |     |     |    |     |        |
| 제외         | 산33-7   | -       | 임   |    |            | 660     |        |        |        | 한국토지공사        |            |                                    |          |         |     |     |    |     | 지구내 편입 |
| 5          | 산33-5   | 산33-5   | 임   | 임  | 6,006      | 6,006   | 6,006  | 6,006  | 6,006  | 고령박씨사원공파종회    | 고령박씨사원공파종회 | 경남 김해시 어방동 1046-8                  | 한국토지주택공사 |         |     |     |    |     |        |
| 6          | 42-1    | 42-1    | 답   | 답  | 1,721      | 1,721   | 1,721  | 1,721  | 1,721  | 이동걸 외 1인      | 이동걸 외 1인   | 울산 남구 신정동 525-13                   | 한국토지주택공사 |         |     |     |    |     |        |
| 제외         | 42-2    | -       | 답   |    |            | 42      |        |        |        | 이동걸 외 1인      |            |                                    |          |         |     |     |    |     | 지구내 편입 |
| 7          | 1099-1  | 1099-1  | 구   | 구  | 707        | 707     | 707    | 707    | 707    | 국             | 국          | 국토해양부                              | 국토해양부    | 국토해양부   |     |     |    |     |        |
| 제외         | 1099-4  | -       | 구   |    |            | 8       |        |        |        | 국             |            |                                    |          |         |     |     |    |     | 지구내 편입 |
| 제외         | 산22-10  | -       | 임   |    |            | 201     |        |        |        | 한국토지공사        |            |                                    |          |         |     |     |    |     | 지구내 편입 |
| 8          | 산22-5   | 산22-5   | 임   | 임  | 3,683      | 3,683   | 3,683  | 3,683  | 3,683  | 고령박씨덕결문회 외 2인 | 고령박씨덕결문회   | 울산 북구 화봉동 449-10                   | 한국토지주택공사 |         |     |     |    |     |        |
| 제외         | 산31-4   | -       | 구   |    |            | 1       |        |        |        | 국             |            |                                    |          |         |     |     |    |     | 지구내 편입 |
| 제외         | 산31-6   | -       | 임   |    |            | 89      |        |        |        | 심문보           |            |                                    |          |         |     |     |    |     | 지구내 편입 |
| 9          | 산31-2   | 산31-2   | 임   | 임  | 9,398      | 9,665   | 9,398  | 9,398  | 9,398  | 심문보           | 심문보        | 울산 북구 송정동 316                      | 한국토지주택공사 |         |     |     |    |     |        |
| 제외         | 산30-6   | -       | 임   |    |            | 382     |        |        |        | 박창호           |            |                                    |          |         |     |     |    |     | 지구내 편입 |
| 10         | 산30-4   | 산30-4   | 임   | 임  | 2,403      | 2,403   | 2,403  | 2,403  | 2,403  | 박창호           | 박창호        | 울산 동구 서부동 257-30 현대패밀리 2차 203-1203 | 한국토지주택공사 |         |     |     |    |     |        |
| <b>소 계</b> |         |         |     |    |            | 28,041  | 26,309 | 26,309 | 26,309 |               |            |                                    |          |         |     |     |    |     |        |
| 제외         | 산31-5   | -       | 임   |    |            | 34      |        |        |        | 심문보           |            |                                    |          |         |     |     |    |     | 지구내 편입 |
| 제외         | 산28-12  | -       | 임   |    |            | 147     |        |        |        | 한국토지공사        |            |                                    |          |         |     |     |    |     | 지구내 편입 |
| 11         | 산28-8   | 산28-24  | 임   | 임  | 7,722      | 7,863   | 7,722  | 7,722  | 7,722  | 홍순일           | 홍순일        | 울산 중구 학성동 431-6                    | 한국토지주택공사 |         |     |     |    |     | 지적분할   |
| 제외         | 산28-8   | 산28-19  | 임   |    | 148        |         |        |        |        | 한국철도시설공단      | 한국철도시설공단   | 대전광역시 동구 신안동 264                   | 한국토지주택공사 |         |     |     |    |     | 철도부지제척 |

|     |         |         |   |   |       |        |        |        |                      |                      |                |                       |              |       |  |  |  |           |  |          |
|-----|---------|---------|---|---|-------|--------|--------|--------|----------------------|----------------------|----------------|-----------------------|--------------|-------|--|--|--|-----------|--|----------|
| 제외  | 산28-13  | -       | 구 |   |       | 19     |        |        |                      | 울산농지<br>개발조합         |                |                       |              |       |  |  |  | 지구내<br>편입 |  |          |
| 12  | 산28-11  | 산28-11  | 구 | 구 | 62    | 62     | 62     | 62     | 62                   | 울산농지<br>개발조합         | 울산농지개<br>량조합   | 울산 중구<br>학성동 431-6    | 한국토지<br>주택공사 |       |  |  |  |           |  |          |
| 13  | 19-4    | 19-4    | 구 | 구 | 982   | 957    | 982    | 982    | 982                  | 울산농지<br>개발조합         | 울산농지개<br>량조합   | 울산 중구<br>학성동 431-6    | 한국토지<br>주택공사 |       |  |  |  |           |  |          |
| 14  | 19-3    | 19-3    | 답 | 답 | 212   | 212    | 212    | 212    | 212                  | 울산농지<br>개발조합         | 울산농지개<br>량조합   | 울산 중구<br>학성동 431-6    | 한국토지<br>주택공사 |       |  |  |  |           |  |          |
| 15  | 1094-52 | 1094-81 | 도 | 도 | 384   | 755    | 384    | 384    | 384                  | 국                    | 국              | 국토해양부                 | 국토해양부        | 국토해양부 |  |  |  | 지적<br>분할  |  |          |
| 16  |         | 1094-80 |   | 도 | 371   |        | 371    | 371    | 371                  |                      | 국              | 국                     |              |       |  |  |  |           |  | 지적<br>분할 |
| 17  | 21-1    | 21-1    | 답 | 답 | 209   | 209    | 209    | 209    | 209                  | 홍순복                  | 홍순복            | 울산 북구<br>송정동 109      | 한국토지<br>주택공사 |       |  |  |  |           |  |          |
| 18  | 20-1    | 20-1    | 답 | 답 | 891   | 891    | 891    | 891    | 891                  | 장성조                  | 장성조            | 울산 울주군 농<br>소면 창평리67  | 한국토지<br>주택공사 |       |  |  |  |           |  |          |
| 19  | 17-4    | 17-4    | 답 | 답 | 354   | 354    | 354    | 354    | 354                  | 홍순복                  | 권중호            | 울산 동구<br>서부동 464      | 한국토지<br>주택공사 |       |  |  |  |           |  |          |
| 20  | 17-3    | 17-3    | 구 | 구 | 30    | 30     | 30     | 30     | 30                   | 울산농지<br>개발조합         | 울산농지개<br>량조합   | 울산 중구<br>학성동 431-6    | 한국토지<br>주택공사 |       |  |  |  |           |  |          |
| 21  | 13-1    | 13-8    | 대 | 대 | 216   | 216    | 216    | 216    | 216                  | 차순환                  | 차순환            | 울산 북구<br>송정동13-1      | 한국토지<br>주택공사 |       |  |  |  | 지적<br>분할  |  |          |
| 22  | 14-3    | 14-4    | 답 | 답 | 1,991 | 1,994  | 1,991  | 1,991  | 1,991                | 김광식                  | 김광식            | 서울 영등포<br>구<br>사당동 96 | 한국토지<br>주택공사 |       |  |  |  | 지적<br>분할  |  |          |
| 23  | 11-7    | 11-10   | 전 | 전 | 9     | 9      | 9      | 9      | 9                    | 차광환                  | 차광환            | 울산 북구<br>송정동 231      | 한국토지<br>주택공사 |       |  |  |  | 지적<br>분할  |  |          |
| 24  | 68-1    | 68-4    | 답 | 답 | 104   | 103    | 104    | 104    | 104                  | 김동운                  | 김동운            | 울산 북구<br>송정동 38       | 한국토지<br>주택공사 |       |  |  |  | 지적<br>분할  |  |          |
| 25  | 68      | 68-3    | 답 | 답 | 11    | 11     | 11     | 11     | 11                   | 김동운                  | 김동운            | 울산 북구<br>송정동 38       | 한국토지<br>주택공사 |       |  |  |  | 지적<br>분할  |  |          |
| 26  | 1119-1  | 1119-1  | 도 | 도 | 38    | 68     | 38     | 38     | 38                   | 국                    | 국              | 국토해양부                 | 국토해양부        | 국토해양부 |  |  |  |           |  |          |
| 27  | 1119    | 1119-2  | 도 | 도 | 8     | 7      | 8      | 8      | 8                    | 국                    | 국              | 국토해양부                 | 국토해양부        | 국토해양부 |  |  |  | 지적<br>분할  |  |          |
| 28  | 1102    | 1102    | 구 | 구 | 354   | 354    | 354    | 354    | 354                  | 국                    | 국              | 국토해양부                 | 국토해양부        | 국토해양부 |  |  |  |           |  |          |
| 29  | 63      | 63-3    | 답 | 답 | 80    | 79     | 80     | 80     | 80                   | 김동운                  | 김동운            | 울산 북구<br>송정동 38       | 한국토지<br>주택공사 |       |  |  |  | 지적<br>분할  |  |          |
| 30  | 63-1    | 63-1    | 답 | 답 | 303   | 303    | 303    | 303    | 303                  | 김동운                  | 김동운            | 울산 북구<br>송정동 38       | 한국토지<br>주택공사 |       |  |  |  |           |  |          |
| 소 계 |         |         |   |   |       | 14,677 | 14,331 | 14,331 | 14,331               |                      |                |                       |              |       |  |  |  |           |  |          |
| 31  | 산22     | 산22-17  | 임 | 임 | 77    | 737    | 77     | 77     | 77                   | 고령박씨<br>덕결문회<br>외 2인 | 고령박씨<br>덕결문회   | 울산 북구<br>화봉동449-10    | 한국토지<br>주택공사 |       |  |  |  | 지적<br>분할  |  |          |
| 32  |         | 산22-16  |   | 임 | 80    |        | 80     | 80     | 고령박씨<br>덕결문회<br>외 2인 |                      | 고령박씨<br>덕결문회   | 울산 북구<br>화봉동449-10    | 한국토지<br>주택공사 |       |  |  |  |           |  | 지적<br>분할 |
| 33  |         | 산22-15  |   | 임 | 1,063 |        | 1,063  | 1,063  | 고령박씨<br>덕결문회<br>외 2인 |                      | 고령박씨<br>덕결문회   | 울산 북구<br>화봉동449-10    | 한국토지<br>주택공사 |       |  |  |  |           |  |          |
| 34  | 산22-7   | 산22-7   | 임 | 임 | 187   | 160    | 187    | 187    | 187                  | 고령박씨<br>덕결문회<br>외 2인 | 고령박씨<br>덕결문회   | 울산 북구<br>화봉동449-10    | 한국토지<br>주택공사 |       |  |  |  |           |  |          |
| 35  | 산22-3   | 산22-3   | 구 | 구 | 60    | 60     | 60     | 60     | 60                   | 국                    | 국              | 국토해양부                 | 국토해양부        | 국토해양부 |  |  |  |           |  |          |
| 36  | 산33-6   | 산33-8   | 임 | 임 | 665   | 409    | 665    | 665    | 665                  | 고령박씨<br>사관공파<br>총회   | 고령박씨사<br>관공파총회 | 경남 김해시<br>어방동 1046-8  | 한국토지<br>주택공사 |       |  |  |  | 지적<br>분할  |  |          |
| 37  | 산22-2   | 산22-18  | 구 | 구 | 92    | 55     | 92     | 92     | 92                   | 국                    | 국              | 국토해양부                 | 국토해양부        | 국토해양부 |  |  |  | 지적<br>분할  |  |          |
| 38  | 산22-9   | 산22-9   | 구 | 구 | 141   | 141    | 141    | 141    | 141                  | 국                    | 국              | 국토해양부                 | 국토해양부        | 국토해양부 |  |  |  |           |  |          |
| 39  | 산22-8   | 산22-8   | 구 | 구 | 6     | 6      | 6      | 6      | 6                    | 국                    | 국              | 국토해양부                 | 국토해양부        | 국토해양부 |  |  |  |           |  |          |
| 40  | 1099-2  | 1099-2  | 구 | 구 | 12    | 12     | 12     | 12     | 12                   | 국                    | 국              | 국토해양부                 | 국토해양부        | 국토해양부 |  |  |  |           |  |          |

|     |        |        |   |   |        |       |       |       |       |          |          |                     |                     |               |                  |  |  |        |        |
|-----|--------|--------|---|---|--------|-------|-------|-------|-------|----------|----------|---------------------|---------------------|---------------|------------------|--|--|--------|--------|
| 41  |        | 1099-7 | 구 | 구 | 47     | 78    | 47    | 47    | 47    | 국        | 국        | 국토해양부               | 국토해양부               | 국토해양부         |                  |  |  | 지적분할   |        |
| 42  | 1099-3 | 1099-6 | 구 | 구 | 11     | 78    | 11    | 11    | 11    | 국        | 국        | 국토해양부               | 국토해양부               | 국토해양부         |                  |  |  | 지적분할   |        |
| 43  |        | 1099-5 |   | 구 | 20     |       | 20    | 20    | 20    | 국        | 국        | 국토해양부               | 국토해양부               | 국토해양부         |                  |  |  | 지적분할   |        |
| 44  | 44     | 44-2   | 전 | 전 | 69     | 27    | 69    | 69    | 69    | 이순남      | 이순남      | 울산 중구 송정동 39        | 한국토지주택공사            |               |                  |  |  | 지적분할   |        |
| 45  | 44-1   | 44-1   | 전 | 전 | 289    | 289   | 289   | 289   | 289   | 이순남      | 이순남      | 울산 중구 송정동 39        | 한국토지주택공사            |               |                  |  |  |        |        |
| 46  | 산31    | 산31-8  | 임 | 임 | 1,269  | 946   | 1,269 | 1,269 | 1,269 | 심문보      | 심문보      | 울산 북구 송정동 316       | 한국토지주택공사            |               |                  |  |  | 지적분할   |        |
| 47  |        | 산28-22 |   | 임 | 106    |       | 106   | 106   | 106   | 홍순일      | 홍순일      | 울산 북구 송정동 23        | 한국토지주택공사            |               |                  |  |  | 지적분할   |        |
| 48  | 산28-1  | 산28-21 | 임 | 임 | 408    | 268   | 408   | 408   | 홍순일   |          | 홍순일      | 울산 북구 송정동 23        | 한국토지주택공사            |               |                  |  |  | 지적분할   |        |
| 제외  |        | 산28-16 |   |   | 3      |       |       |       |       |          |          |                     |                     |               |                  |  |  |        | 철도부지제척 |
| 49  |        | 산28-10 |   | 구 | 305    |       | 305   | 305   | 305   | 울산농지개발조합 | 울산농지개발조합 | 울산 중구 학성동 431-6     | 한국토지주택공사            |               |                  |  |  | 지적분할   |        |
| 50  | 산28-10 | 산28-23 | 구 | 구 | 17     | 355   | 17    | 17    | 17    |          | 울산농지개발조합 | 울산농지개발조합            | 울산 중구 학성동 431-6     | 한국토지주택공사      |                  |  |  |        | 지적분할   |
| 제외  |        | 산28-20 |   |   | 50     |       |       |       |       |          |          |                     |                     |               |                  |  |  |        | 철도부지제척 |
| 소 계 |        |        |   |   |        | 3,543 | 4,924 | 4,924 | 4,924 |          |          |                     |                     |               |                  |  |  |        |        |
| 51  | 산28-3  | 산28-3  | 임 | 임 | 99     | 99    | 99    | 99    | 99    | 울산농지개발조합 | 울산농지개발조합 | 울산 중구 학성동 431-6     | 한국토지주택공사            |               |                  |  |  |        |        |
| 52  |        | 18-4   |   | 구 | 113    |       | 113   | 113   | 113   | 울산농지개발조합 | 울산농지개발조합 | 울산 중구 학성동 431-6     | 한국토지주택공사            |               |                  |  |  | 지적분할   |        |
| 53  | 18-4   | 18-13  | 구 | 구 | 20     | 229   | 20    | 20    | 20    |          | 울산농지개발조합 | 울산농지개발조합            | 울산 중구 학성동 431-6     | 한국토지주택공사      |                  |  |  |        | 지적분할   |
| 제외  |        | 18-12  |   |   | 104    |       |       |       |       |          |          |                     |                     |               |                  |  |  |        | 철도부지제척 |
| 54  | 17-1   | 17-1   | 답 | 답 | 1,415  | 1,515 | 1,415 | 1,415 | 1,415 | 장운달      | 장천래 외 2인 | 울산 북구 송정동 137-3     | 한국토지주택공사            |               |                  |  |  | 지적분할   |        |
| 제외  |        | 17-8   |   |   | 132    |       |       |       |       |          |          |                     |                     |               |                  |  |  |        | 철도부지제척 |
| 제외  |        | 18-11  |   | 답 | 12     | 25    |       |       |       | 울산농지개발조합 | 울산농지개발조합 | 울산 중구 학성동 431-6     | 한국토지주택공사            |               |                  |  |  | 철도부지제척 |        |
| 55  | 18-3   | 18-3   | 답 | 답 | 14     |       | 14    | 14    | 14    |          | 울산농지개발조합 | 울산농지개발조합            | 울산 중구 학성동 431-6     | 한국토지주택공사      |                  |  |  |        | 지적분할   |
| 56  | 16     | 16     | 대 | 대 | 218    | 218   | 218   | 218   | 218   | 흥근식      | 흥근식      | 울산 울주군 농소면창평리 74    | 한국토지주택공사            |               |                  |  |  |        |        |
| 57  | 14-2   | 14-2   | 답 | 답 | 178    | 178   | 178   | 178   | 178   | 흥봉식      | 흥봉식      | 울산 중구 송정동 16        | 한국토지주택공사            |               |                  |  |  |        |        |
| 58  | 14-1   | 14-1   | 대 | 대 | 252    | 252   | 252   | 252   | 252   | 마순가      | 마순가      | 울산 북구 송정동 14-1      | 한국토지주택공사            |               |                  |  |  |        |        |
| 59  | 8-1    | 8-2    | 대 | 대 | 2      | 68    | 2     | 2     | 2     | 국        | 한국토지주택공사 | 경기도 성남시 분당구 정자동 217 | 한국토지주택공사            |               |                  |  |  | 지적분할   |        |
| 60  |        | 8-3    | 대 | 대 | 69     |       | 69    | 69    | 69    |          | 한국토지주택공사 | 한국토지주택공사            | 경기도 성남시 분당구 정자동 217 | 한국토지주택공사      |                  |  |  |        | 지적분할   |
| 61  | 9      | 9-1    | 전 | 전 | 23     | 23    | 23    | 23    | 23    | 흥근식      | 흥근식      | 울산 울주군 농소면창평리 74    | 한국토지주택공사            |               |                  |  |  | 지적분할   |        |
| 62  | 11-3   | 11-9   | 전 | 전 | 57     | 58    | 57    | 57    | 57    | 차관황      | 차관황      | 울산 북구 송정동 231       | 한국토지주택공사            |               |                  |  |  | 지적분할   |        |
| 제외  | 산22    | 산22    | 임 | 임 | 63,081 |       |       | 84    |       |          |          |                     |                     | 고령박씨덕검문회 외 2인 | 울산 북구 화봉동 449-10 |  |  |        | 3차제외   |

|        |       |        |   |        |        |        |        |        |  |  |  |     |                              |  |  |  |                 |  |
|--------|-------|--------|---|--------|--------|--------|--------|--------|--|--|--|-----|------------------------------|--|--|--|-----------------|--|
| 64     | 산31   | 산31-9  | 임 | 107    |        |        | 107    | 60     |  |  |  | 심규명 | 울산 남구 문수로 409번길 20, 107동501호 |  |  |  | 2차편입<br>3차일부 제외 |  |
|        |       | 산31-10 | 임 | 84     |        |        | 84     | 84     |  |  |  | 심규명 | 울산 남구 문수로 409번길 20, 107동501호 |  |  |  | 2차편입            |  |
|        |       | 산31-11 | 임 | 126    |        |        | 126    | 126    |  |  |  | 심규명 | 울산 남구 문수로 409번길 20, 107동501호 |  |  |  | 2차편입            |  |
| 65     | 산28-1 | 산28-26 | 임 | 318    |        |        | 318    | 318    |  |  |  | 홍순일 | 울산 북구 송정동23                  |  |  |  | 2차편입            |  |
|        |       | 산28-27 | 임 | 115    |        |        | 115    | 115    |  |  |  | 홍순일 | 울산 북구 송정동23                  |  |  |  | 2차편입            |  |
| 66     | 산28-8 | 산28-8  | 임 | 13     |        |        | 13     | 13     |  |  |  | 홍순일 | 울산 북구 송정동23                  |  |  |  | 2차편입            |  |
| 67     |       | 산31    | 임 | 14,401 |        |        |        | 77     |  |  |  | 심규명 | 울산 남구 문수로 409번길 20, 107동501호 |  |  |  | 3차편입            |  |
| 68     |       | 산28-1  | 임 | 10,752 |        |        |        | 145    |  |  |  | 홍순일 | 울산 북구 송정동23                  |  |  |  | 3차편입            |  |
| 소 계    |       |        |   |        | 2,665  | 2,460  | 3,307  | 3,398  |  |  |  |     |                              |  |  |  |                 |  |
| 송정동 소계 |       |        |   |        | 48,926 | 48,024 | 48,871 | 48,962 |  |  |  |     |                              |  |  |  |                 |  |
| 총 계    |       |        |   |        | 99,092 | 97,097 | 98,160 | 98,172 |  |  |  |     |                              |  |  |  |                 |  |



울산광역시 북구 고시 제2019-64호

## 강동동 통·반 조정 공고

「울산광역시 북구 통·반 설치 조례」 제4조 제1항에 따라 울산광역시 북구의 통·반 조정결과를 다음과 같이 확정하여 공고합니다.

2019년 4월 4일

### 울산광역시 북구청장

시행일자 : 2019. 4. 4.

통·반 조정내역

| 구 분        | 통         |           |            | 반          |            |             | 비고 |
|------------|-----------|-----------|------------|------------|------------|-------------|----|
|            | 현 행       | 조 정       | 증 감        | 현 행        | 조 정        | 증 감         |    |
| 계          | 255       | 257       | 증 2        | 2,383      | 2,396      | 증 13        |    |
| 농소1동       | 35        | 35        | -          | 418        | 418        | -           |    |
| 농소2동       | 44        | 44        | -          | 486        | 486        | -           |    |
| 농소3동       | 39        | 39        | -          | 427        | 427        | -           |    |
| <b>강동동</b> | <b>30</b> | <b>32</b> | <b>증 2</b> | <b>191</b> | <b>204</b> | <b>증 13</b> |    |
| 효문동        | 34        | 34        | -          | 300        | 300        | -           |    |
| 송정동        | 31        | 31        | -          | 297        | 297        | -           |    |
| 양정동        | 20        | 20        | -          | 123        | 123        | -           |    |
| 염포동        | 22        | 22        | -          | 141        | 141        | -           |    |

울산광역시 복구 고시 제2019-65호

# 울산광역시 복구 납세자권리헌장 고시

납세자 권리보호에 관한 법령 개정으로 납세자권리헌장에 「지방세기본법」 개정 사항을 반영하여 현 시대에 맞는 납세자권리헌장으로 제정하여 지방세기본법 제76조제1항의 규정에 따라 아래와 같이 고시합니다.

2019년 4월 4일

울산광역시 복구청장

## 《울산광역시 복구 납세자권리헌장》

납세자의 권리는 헌법, 법령, 자치법규에 따라 존중되고 보장됩니다.

납세자는 신고·기록 등의 납세협력의무를 다하지 않았거나 지방세를 탈루했다는 명백한 혐의가 없는 한 성실하다고 추정됩니다.

납세자는 범칙사건 조사와 세무조사를 받을 때 세무 대리인에게 도움을 받을 수 있고 지방세 탈루 혐의 등이 없는 한 중복조사를 받지 않을 권리가 있습니다.

납세자는 자신의 과세정보를 비밀로 보호받고 권리 행사에 필요한 정보를 신속하게 제공받을 수 있으며, 세무공무원으로부터 언제나 공정한 대우를 받을 권리가 있습니다.

납세자는 법령과 자치법규에 규정한 객관적인 기준에 따라 세무조사 대상으로 선정되고 공정한 과세에 필요한 최소한의 기간과 범위에서 조사받을 권리가 있습니다.

납세자는 증거 인멸 우려 등이 없는 한 세무조사 기간과 사유를 미리 통지 받으며, 천재지변, 질병 등 불가피한 경우에는 자치단체에 세무조사 연기를 신청 할 수 있습니다.

납세자는 세무조사 기간이 연장 또는 중지되거나 세무조사가 끝났을 때 사유와 결과를 서면으로 통지받을 권리가 있습니다.

납세자는 위법·부당한 처분을 받았거나 필요한 처분을 받지 못하여 권리나 이익을 침해당했을 때에는 불복을 제기하여 구제받을 수 있으며 또한 납세자보호관 등을 통해 정당한 권익을 보호받을 권리가 있습니다.

울산광역시 북구 고시 제2019 - 66호

## 도로명주소 부여 고시

우리구 관내 건물에 대하여 「도로명주소법」 제18조제2항에 따라 건물에 부여한 도로명주소를 다음과 같이 고시합니다.

2019년 4월 4일

### 울산광역시 북구청장

○ 도로명주소 : 울산광역시 북구 호계8길 16 외 4건

| 종전주소   | 도로명주소 | 도로명 고시일 | 도로명 부여사유 |
|--------|-------|---------|----------|
| (별지참조) |       |         |          |

※ 고시내용 및 기타 자세한 사항은 **울산광역시 북구 민원지적과** (☎052-241-7583,7585)에 문의 또는 울산광역시 북구청 홈페이지([www.bukgu.go.kr](http://www.bukgu.go.kr)) 및 도로명주소 안내 홈페이지 ([www.juso.go.kr](http://www.juso.go.kr))에서 열람하시기 바랍니다.

○ 도로명주소 사용 및 공부상 주소전환

- 도로명주소는 2019. 4. 4. 고시 후 도로명주소법 제19조제1항에 의거 공법관계에 있어서 주소로 사용됩니다.
- 공공기관에서 비치·관리하고 있는 각종 공부상 주소(소재지)는 해당기관에서 도로명주소로 변경합니다.

○ 도로명주소 변경 등

- 도로명 또는 건물번호의 변경은 도로명주소법 시행령 제7조의3 및 제9조에서 정한 절차에 따라 신청할 수 있습니다.
- 도로명은 도로명주소법 시행령 제7조제7항에 의거 당해 도로명이 고시된 날부터 3년이 지난 후에 변경할 수 있습니다.

○ 참고사항

- 공동주택의 경우 종전주소의 공동주택명, 동·호와 도로명주소의 상세주소는 공법관계의 각종 공부상 기재된 주소로 한다.

## 도로명주소 부여 고시 조서

| 순번 | 종전주소        |                   | 도로명주소       |                     | 도로명주소<br>고시일 | 도로명부여사유   | 도로명<br>고시일 |
|----|-------------|-------------------|-------------|---------------------|--------------|---|------------|
| 1  | 울산광역시<br>북구 | 정자동<br>산30-5 외 7  | 울산광역시<br>북구 | 산하<br>중앙2로<br>87-27 | 2019-04-04   | 산하지구 중앙을<br>지나는 도로라는<br>의미로 도로명을<br>부여하였다.      | 2014-05-07 |
| 2  | 울산광역시<br>북구 | 화봉동<br>1158-1 외 3 | 울산광역시<br>북구 | 북부순<br>환도로<br>1101  | 2019-04-04   | 중구지역을<br>순환하는 역할을<br>하는 도로이므로<br>도로명을<br>부여하였다. | 2001-03-22 |
| 3  | 울산광역시<br>북구 | 호계동<br>989-8      | 울산광역시<br>북구 | 호계<br>매곡5로<br>3     | 2019-04-04   | 호계·매곡 지구<br>명칭 사용을<br>사용하여서<br>도로명을 부여함.        | 2017-05-04 |
| 4  | 울산광역시<br>북구 | 당사동<br>512-4      | 울산광역시<br>북구 | 용바위<br>1길 68        | 2019-04-04   | 용바위가 있는<br>길에 위치하여<br>도로명을<br>부여하였다.            | 2004-08-09 |
| 5  | 울산광역시<br>북구 | 호계동<br>723-12     | 울산광역시<br>북구 | 호계<br>8길<br>16      | 2019-04-04   | 호계시장에<br>위치하여<br>도로명을<br>부여하였다.                 | 2009-08-20 |

울산광역시 복구 공고 제 2019-392 호

## 2018년도 재난관리 실태 공고

「재난 및 안전관리 기본법」 제33조의3(재난관리 실태공시 등) 및 같은 법 시행령 제42조의2(재난관리실태 공시방법 및 시기 등)에 따라, 우리 기관의 재난 및 안전관리 분야 투자 현황(예방·대비·대응·복구사업 등) 및 운영성과 등을 알려, 주민의 알권리를 충족시키고 자율과 책임행정 강화로 재난관리역량을 제고하기 위하여 다음과 같이 2018년도 재난관리 실태를 공고 합니다.

2019. 4. 4.

울산광역시 복구청장

### 1. 재난관리 실태 공시 총괄

- ◆ 전년도에는 재난이 4회 발생하여 주택 6건, 농경지 3.73ha의 피해에 대하여 재난지원금 11,823,630원이 지급되었습니다.
  - 재난 유형별로 강풍 1회, 호우 1회, 태풍피해가 2회 발생하였으며, 재해복구는 완료되었습니다.
  - 가장 큰 피해를 입힌 재난은 “제25호 태풍 콩레이”이며 4,051천원의 재산피해가 발생하였습니다.
- ◆ 「재난 및 안전관리 기본법」 제25조의2제1항에 따른 예방실적으로는
  - 재난에 대응할 조직은 6개 부서 122명으로 지난해 보다 6명 증가 하였습니다.
  - 재난의 예측 및 정보전달체계는 총 8종으로, 자동강우량기 4대, 자동우량 경보시설 4대, 지진해일 예경보 시설 8대, 재해문자전광판 2대 등을 확보하고 있으며, 5년 평균보다 2개소 증가하였고, 지난해와 동일한 수를 유지하고 있습니다.
  - 방재담당 공무원의 재난안전관련 분야 교육은 22개 교육과정, 60명에 대해 실시하였고, 복구지역자율방재단원의 재난안전교육은 379명에

대해 재난관리, 구호교육 등의 내용으로 실시하였습니다.

- 지역주민들에 대한 교육 및 캠페인은 안전취약계층 대상 재난안전교육 58회, 일반 시민대상 방사능방재, 승강기사고대응, 지진대피훈련 등의 내용으로 3,420명에 대해 실시하였습니다.
- 국가의 재난대응력을 제고하기 위한 훈련으로 안전한국훈련과 지역재난 안전대책본부 운영훈련, 통합지원본부 운영훈련, 폭설 대비 현장 훈련, 방사능방재 훈련 등을 실시하였습니다.

◆ 「재난 및 안전관리 기본법」 제67조에 따른 재난관리기금 적립은 당해연도 법정 확보 기준액인 584백만원과 같은 584백만원을 적립하여 100% 확보되었습니다.

- 위 적립액은 최근 5년 평균 438백만원보다 87백만원 증가하였고, 지난해 보다 52백만원 증가하였습니다.
- 확보된 재난관리기금은 377백만원 사용하였습니다. 이는 작년사용액 320백만원에 비해 57백만원 늘어난 수치이며, 5년 평균 372 백만원에 비하여 5백만원 더 사용했습니다.

◆ 「자연대책법」 제75조의2에 따른 지역안전도 진단 결과 최고등급인 1등급으로 진단되었으며, 작년 진단결과인 9등급에 비해 크게 개선되었습니다.

※ (안전) 1등급/그룹 '가' <-----> 10등급/그룹 '마' (위험)

◆ 그 밖에

- 기존 공공시설물 내진보강은 공공시설물 32개소 중 27개소(84%), 도로시설물 63개소 중 58개소(92%), 어항시설 11개소 중 11개소(100%)가 내진성능 확보 또는 내진보강 완료되어 91% 내진율을 보이고 있습니다.

◆ 이러한 재해발생 가능성, 재해저감을 위한 행정적 노력, 구조적인 재해 대응능력, 자연안전도 평가결과 등 전반적인 상황을 볼 때, 2018년도 우리 구의 재난관리역량은 전반적으로 우수한 것으로 나타났습니다.

## 2. 재난관리 실태 세부 공시

### 1) 전년도 재난의 발생 및 수습현황

| 일시              | 재난(피해) 원인    | 피해내용              | 복구내용 | 추진사항 |
|-----------------|--------------|-------------------|------|------|
| 5. 30.          | 강풍           | 주택 1건             | 완료   | -    |
| 7. 3. ~ 7. 4.   | 제7호태풍 “쁘라삐룬” | 주택 1건             | 완료   | -    |
| 8. 26. ~ 9. 1.  | 집중호우         | 주택 1건, 농경지 1.43ha | 완료   | -    |
| 10. 5. ~ 10. 6. | 제25호태풍 “콩레이” | 주택 3건, 농경지 2.3ha  | 완료   | -    |

※ 작성대상 : 복구계획서 수립 또는 재난의 발생에 따른 수습에 필요한 지원을 실시한 재난

### 2) 「재난 및 안전관리 기본법」 제25조의2제1항에 따른 재난예방 조치실적

#### ① 재난에 대응할 조직의 구성 및 정비가 기구

(2018. 12. 31. 기준)



참고 : 2019. 1. 1. 건설도시국→안전건설국 변경

나. 정원(건설도시국)

(2018. 12. 31. 기준)

| 과 별        | 계  | 일 반 직 |     |    |    |    |    |    |    | 기타 |
|------------|----|-------|-----|----|----|----|----|----|----|----|
|            |    | 소계    | 4급  | 5급 | 6급 | 7급 | 8급 | 9급 |    |    |
| 계          | 정원 | 123   | 123 | 1  | 6  | 26 | 46 | 32 | 12 |    |
|            | 현원 | 122   | 122 | 1  | 6  | 26 | 49 | 17 | 23 |    |
| 건설과        | 정원 | 28    | 28  | 1  | 1  | 6  | 9  | 7  | 4  |    |
|            | 현원 | 28    | 28  | 1  | 1  | 6  | 8  | 4  | 8  |    |
| 안 전<br>정보과 | 정원 | 28    | 28  |    | 1  | 5  | 12 | 8  | 2  |    |
|            | 현원 | 27    | 27  |    | 1  | 5  | 11 | 5  | 5  |    |
| 도시과        | 정원 | 16    | 16  |    | 1  | 3  | 5  | 6  | 1  |    |
|            | 현원 | 16    | 16  |    | 1  | 3  | 6  | 3  | 3  |    |
| 공 원<br>녹지과 | 정원 | 14    | 14  |    | 1  | 3  | 7  | 1  | 2  |    |
|            | 현원 | 14    | 14  |    | 1  | 3  | 8  | 0  | 2  |    |
| 교 통<br>행정과 | 정원 | 16    | 16  |    | 1  | 3  | 6  | 4  | 2  |    |
|            | 현원 | 16    | 16  |    | 1  | 3  | 8  | 1  | 3  |    |
| 건 축<br>주택과 | 정원 | 21    | 21  |    | 1  | 6  | 7  | 6  | 1  |    |
|            | 현원 | 21    | 21  |    | 1  | 6  | 8  | 4  | 2  |    |

◇ 연도별 비교

(단위: 명)

| 구 분    | 2015 | 2016 | 2017 | 2018 |
|--------|------|------|------|------|
| 일반직 현원 | 111  | 116  | 116  | 122  |

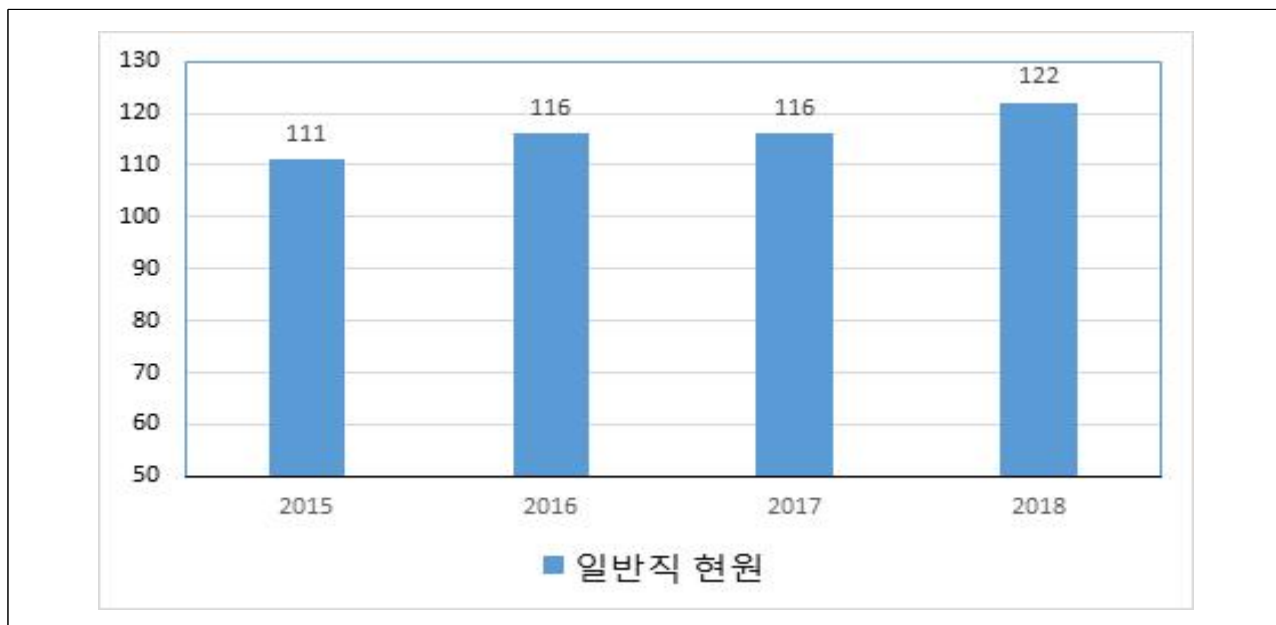

☞ 일반직 및 기능직 현인원의 증감원인 등 구체적 내용설명

- 재난 담당부서 결원인원 지속적 보강 실시
- 건설도시국을 안전건설국으로 명칭변경 (19. 1. 1.)
- 안전총괄부서(안전정보과) 주무부서 지정 및 비중 확대 (19. 1. 1.)



② 재난의 예측 및 정보전달체계의 구축

| 구 분                              | 개소 | 설치장소                                |
|----------------------------------|----|-------------------------------------|
| 자동강우량 측정기(강우량기)                  | 4개 | 문화예술회관 외 3개소                        |
| 자동우량 경보시설                        | 4개 | 북구청 외 3개소                           |
| 상황관제용 시스템(웹카메라)                  | 5개 | 효문배수장 외 4개소                         |
| 자동음성통보 시스템(KT 크로샷)               | 1개 | 시스템                                 |
| 지진 해일 예·경보 시스템                   | 8개 | 정자항 외 7개소                           |
| 위성전화기                            | 2개 | 안전정보과 내                             |
| 인명구조 및 순찰 장비<br>(투싼 1, 수상제트스키 2) | 2개 | 투싼 : 북구청<br>수상제트스키 : 의용소방대 수난구조대 위탁 |
| 재해문자전광판                          | 2개 | 중산동, 연암동                            |

◆ 연도별 비교

| 구 분                              | 2014 | 2015 | 2016 | 2017 | 2018 |
|----------------------------------|------|------|------|------|------|
| 자동강우량 측정기(강우량기)                  | 4    | 4    | 4    | 4    | 4    |
| 자동우량 경보시설                        | 4    | 4    | 4    | 4    | 4    |
| 상황관제용 시스템(웹카메라)                  | 5    | 5    | 5    | 5    | 5    |
| 자동음성통보 시스템(KT 크로샷)               | 1    | 1    | 1    | 1    | 1    |
| 지진 해일 예·경보 시스템                   | 6    | 6    | 6    | 8    | 8    |
| 위성전화기                            | 2    | 2    | 2    | 2    | 2    |
| 인명구조 및 순찰 장비<br>(투싼 1, 수상제트스키 2) | 3    | 3    | 3    | 3    | 3    |
| 재해문자전광판                          | -    | 2    | 2    | 2    | 2    |
| 합 계                              | 25   | 27   | 27   | 29   | 29   |



☞ 재난의 예측 및 정보전달체계의 증감원인 등 구체적 내용설명  
- 2018년 증감 없음.

③ 재난 발생에 대비한 교육·훈련과 재난관리에방에 관한 홍보  
가. 방재담당공무원의 전문성(재난안전관련 분야) 교육실시

| 과정명                          | 교육기간           | 교육기관         | 참석인원 | 비고    |
|------------------------------|----------------|--------------|------|-------|
| 재난 및 위기관리 리더십                | 3.1. ~3.31.    | 국가민방위재난안전교육원 | 1    | 사이버교육 |
| 제1기 재난안전관리과정                 | 3.15 ~3.16.    | 울산광역시 인재교육과  | 3    |       |
| (사)국가재난관리정보시스템 과정            | 4.1 ~4.30      | 국가민방위재난안전교육원 | 2    | 사이버교육 |
| 재난대응을위한협업기능및체계과정             | 4.1 ~4.30      | 국가민방위재난안전교육원 | 5    | 사이버교육 |
| 제12차 온라인연계 방사능방재교육           | 5.1 ~7.25      | 한국원자력안전기술원   | 1    | 사이버교육 |
| 재난구호심리과정                     | 5.9 ~5.11      | 국가민방위재난안전교육원 | 3    |       |
| 제6기비상대비실무과정                  | 5.9 ~5.11      | 국가민방위재난안전교육원 | 2    |       |
| 감염병위기소통과정                    | 5.28. ~5.29.   | 한국보건복지인력개발원  | 2    |       |
| 방사능방재요원 방재교육                 | 5.29. ~5.31    | 월성방재센터       | 1    |       |
| 제4차 방사능방재교육 및 재난의무교육         | 5.29 ~5.31     | 월성방재센터       | 1    |       |
| 제1기 재난사례연구과정                 | 6.20. ~6.22.   | 국가민방위재난안전교육원 | 2    |       |
| 재난안전분야 종사자 전문교육 (관리자 과정)     | 6.26           | 울산광역시 인재개발원  | 1    |       |
| 울산대학교 재난안전분야 종사자전문교육 (관리자과정) | 6.26           | 울산대학교 산학협력단  | 7    |       |
| 재난안전분야 종사자 전문교육 (실무자과정)      | 6.27           | 울산광역시 인재교육과  | 7    |       |
| 재난안전분야 종사자 전문교육 (실무자과정)      | 6.27           | 울산광역시 인재교육과  | 7    |       |
| 지역 맞춤형 재난·안전관리 과정            | 8.30. ~8.31.   | 울산대학교 산학협력단  | 4    |       |
| 시특법 시설물 정기안전 점검교육            | 10.15. ~10.18. | 시설안전공단       | 1    |       |
| 재난안전분야 종사자 전문교육 (관리자 과정)     | 10.23          | 울산광역시 인재개발원  | 3    |       |
| 울산대학교 재난안전분야 종사자전문교육 (관리자과정) | 10.24          | 울산대학교 산학협력단  | 3    |       |
| 제3기 저수지 댐안전관리과정              | 12.10 ~12.12   | 국가민방위재난안전교육원 | 1    |       |
| 재난구호심리과정                     | 12.12 ~12.14.  | 국가민방위재난안전교육원 | 2    |       |
| 제 22차 방사능방재교육                | 12.12.         | 한국원자력안전기술원   | 1    |       |
| 소 계                          |                |              | 60명  |       |

나. 지역자율방재단 재난관리 교육·훈련

| 일시      | 장소             | 참석인원 | 내 용                   | 주관  | 비고 |
|---------|----------------|------|-----------------------|-----|----|
| 1. 22.  | 구청 주차장         | 46명  | 겨울철 폭설대비<br>제설작업 훈련   | 북구청 |    |
| 3. 28.  | 구청 대회의실        | 100명 | 재난발생 시<br>응급처치 교육     | 북구청 |    |
| 5. 16.  | 진장 하나로마트       | 40명  | 2018<br>안전한국훈련        | 북구청 |    |
| 7. 27.  | 중산동 제전보        | 49명  | 풍수해대비 양수기<br>실제 가동 훈련 | 북구청 |    |
| 9. 11.  | 벽산아파트          | 34명  | 지진대피훈련                | 북구청 |    |
| 11. 26. | 구청 주차장         | 30명  | 겨울철 폭설대비<br>제설숙달 훈련   | 북구청 |    |
| 12. 20. | 농소<br>새마을금고 2층 | 80명  | 한마음 전진대회<br>방재교육      | 북구청 |    |
| 소 계     |                | 379명 |                       |     |    |

다. 재난관리에방을 위한 지역주민에 대한 교육·훈련

| 교육/<br>훈련명            | 일시                | 장소                  | 참석<br>인원 | 내 용            | 주관  | 비고  |
|-----------------------|-------------------|---------------------|----------|----------------|-----|-----|
| 안전취약계층<br>재난안전교육      | 4월<br>~9월         | 경로당<br>어린이집 등       | 2,370명   | 재난대응요령         | 북구청 | 58회 |
| 안전한국훈련                | 5. 8.<br>~5. 18.  | 관내<br>다중이용<br>시설    | 170명     | 화재 등<br>비상대응훈련 | 북구청 |     |
| 찾아가는<br>방사능방재<br>주민교육 | 5. 25.<br>~5. 28. | 농서초<br>매곡중          | 550명     | 방사능방재 일반       | 북구청 |     |
| 승강기<br>사고대응<br>합동훈련   | 8. 20.            | 오도밸리<br>복지센터        | 13명      | 승강기<br>사고대응훈련  | 북구청 |     |
| 지진 안전주간<br>대피훈련       | 9. 11.            | 북구청,<br>벽산<br>아파트   | 230명     | 지진발생<br>행동요령   | 북구청 |     |
| 월성원전<br>방사능방재<br>합동훈련 | 9. 20.            | 북구청,<br>월성원전<br>홍보관 | 87명      | 방사능 방재훈련       | 북구청 |     |
| 소 계                   |                   |                     | 3,420명   |                |     |     |

◆ 연도별 비교

| 구 분               | 2014 | 2015 | 2016   | 2017   | 2018   |
|-------------------|------|------|--------|--------|--------|
| 방재담당공무원<br>전문성 교육 | 32명  | 17명  | 59명    | 28명    | 60명    |
| 지역자율방재단<br>교육·훈련  | 413명 | 314명 | 314명   | 319명   | 379명   |
| 지역주민 교육·훈련        | 46명  | 13명  | 874명   | 2,868명 | 3,420명 |
| 소계                | 491명 | 344명 | 1,247명 | 3,215명 | 3,859명 |

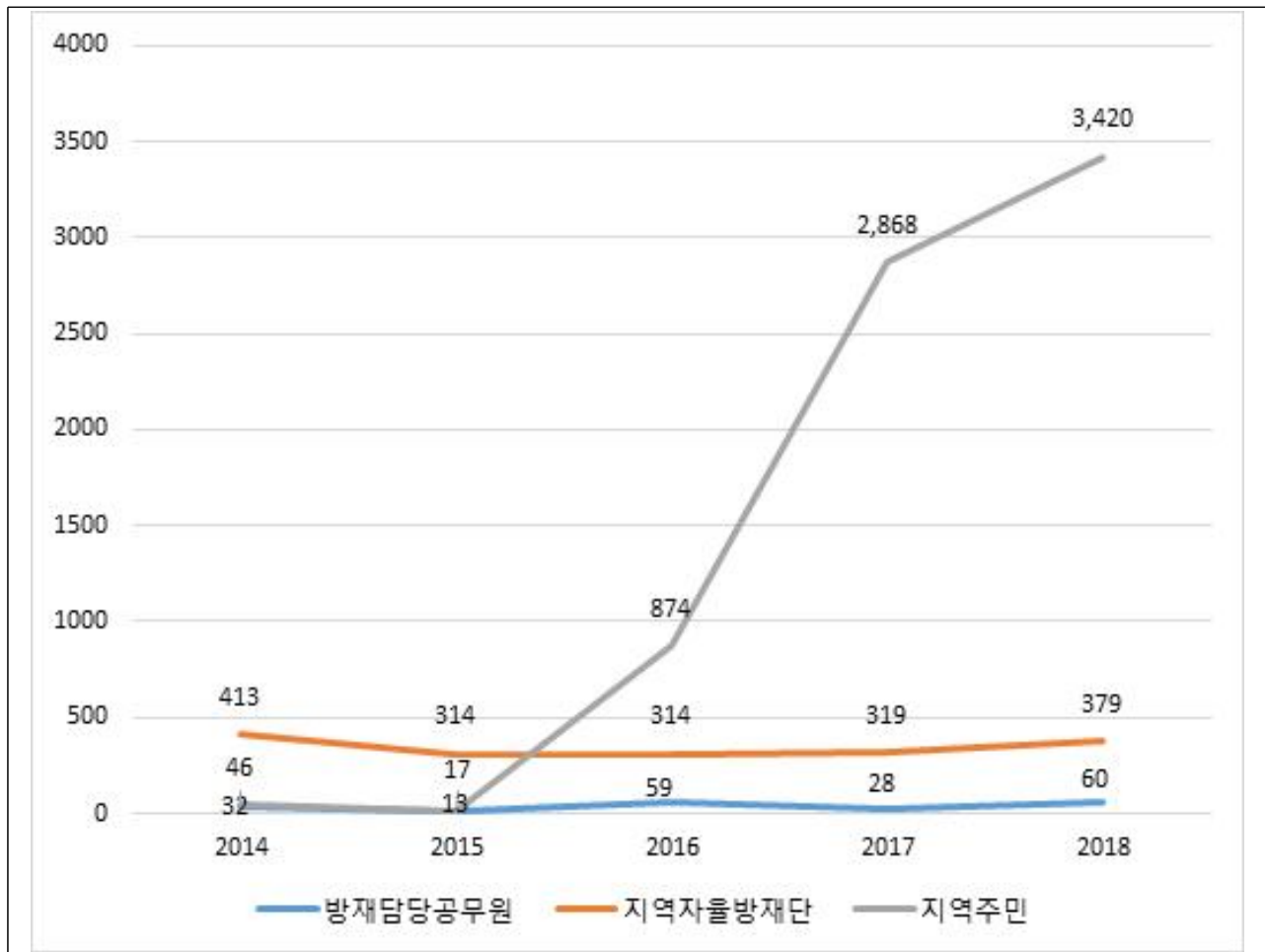

☞ 교육·훈련 참석인원의 증감원인 등 구체적 내용설명

- 안전 및 재난에 대한 주민들의 관심이 고조되는 추세에 대응하여 안전취약계층 재난 안전교육 주민 참여형 안전한국훈련 추진 등으로 참가인원이 대폭 증가
- 찾아가는 방사능방재 주민교육을 통해 주민들의 방재 교육에 대한 접근성 제고  
라. 안전모니터봉사단 재난안전관리 교육·훈련 / 봉사단원 및 제보실적

◆ 교육·훈련 실적

| 일시      | 장소     | 참석인원 | 내 용                    | 주 관   | 비 고 |
|---------|--------|------|------------------------|-------|-----|
| 10. 19. | 서울 용산구 | 7명   | 2018년 안전모니<br>터봉사단 워크숍 | 행정안전부 |     |
| 소 계     |        | 7명   |                        |       |     |

◆ 제보·처리 실적

| 봉사단원(인원수) | 제보실적(건) | 처리실적(건) |    |    | 비 고 |
|-----------|---------|---------|----|----|-----|
|           |         | 완료      | 진행 | 불가 |     |
| 30        | 296     | 296     | 0  | 0  |     |

마. 재난관리 관련 언론홍보

[현장홍보 실적(안전점검의 날 행사, 캠페인 등)]

| 연번  | 행사명         | 주요내용                      | 행사일시  | 장소                  | 참석인원 | 비고 |
|-----|-------------|---------------------------|-------|---------------------|------|----|
| 1   | 안전점검<br>캠페인 | 대형화재 예방홍보                 | 1.26  | 코스트코                | 15   |    |
| 2   | 안전점검<br>캠페인 | 국가안전대진단 동참홍보              | 2.6   | 홈플러스                | 21   |    |
| 3   | 안전점검<br>캠페인 | 국가안전대진단 동참홍보              | 3.2   | 산하해변                | 18   |    |
| 4   | 안전점검<br>캠페인 | 지역 안전사고 예방                | 4.24  | 문화<br>예술회관          | 17   |    |
| 5   | 안전점검<br>캠페인 | 지역, 학교축제 안전사고 예방          | 5.11  | 북구청 광장<br>(쇠부리축제)   | 57   |    |
| 6   | 안전점검<br>캠페인 | 여름철 안전사고 예방               | 6.18  | 문화<br>예술회관          | 20   |    |
| 7   | 안전점검<br>캠페인 | 여름 피서철 및<br>물놀이 안전사고 예방   | 7.27  | 강동<br>블루마시티<br>중앙공원 | 20   |    |
| 8   | 안전점검<br>캠페인 | 여름철 안전관리 및<br>안전사고 예방     | 8.8   | 문화<br>예술회관          | 16   |    |
| 9   | 안전점검<br>캠페인 | 행락철 안전사고 예방<br>및 안전신문고 홍보 | 9.28  | 문화<br>예술회관          | 20   |    |
| 10  | 안전점검<br>캠페인 | 행사장 안전관리,<br>안전신문고 홍보     | 10.20 | 북구청 광장              | 15   |    |
| 11  | 안전점검<br>캠페인 | 초등학교 교통안전<br>기초질서 대주민홍보   | 11.13 | 중산동<br>이화사거리        | 27   |    |
| 12  | 안전점검<br>캠페인 | 동절기 안전사고 및<br>화재 예방       | 12.26 | 화봉시장                | 15   |    |
| 합 계 |             |                           |       |                     | 261  |    |

## [언론 보도 및 기고실적(신문, 방송 등)]

| 연번 | 기사제목                          | 주요내용                         | 보도일시  | 언론사    | 비고 |
|----|-------------------------------|------------------------------|-------|--------|----|
| 1  | 북구 공수의사 재위촉<br>가축질병 예찰        | 가축질병 예찰                      | 1.10. | 경상일보   |    |
| 2  | 북구청장,<br>자동염수분사장치<br>설치구간 점검  | 자동염수분사장치 점검                  | 1.19. | 울산매일   |    |
| 3  | 북구, 제설장비 가동훈련                 | 제설장비 실제가동훈련                  | 1.23. | 울산신문   |    |
| 4  | 북구청장, 한파대비<br>경로당 점검          | 경로당 점검                       | 1.24  | 울산신문   |    |
| 5  | 북구청장, 한파·화재대비<br>시설점검         | 구청사 기계실 점검                   | 1.31  | 경상일보   |    |
| 6  | 북구보건소,<br>특별소방교육              | 북구보건소 소방교육                   | 2.2.  | 울산신문   |    |
| 7  | 북구청장, 다중이용시설<br>안전점검          | 홈플러스 북구점 안전점검                | 2.7   | 경상일보   |    |
| 8  | 북구, 대형숙박,<br>목욕업소 합동점검        | 민관합동점검반 실태확인                 | 2.22  | 울산광역매일 |    |
| 9  | 자율방재단,<br>국가안전대진단 홍보          | 국가안전대진단 홍보                   | 2.28. | 울산광역매일 |    |
| 10 | 국가안전대진단<br>현장점검               | 북구 대형건설현장 점검                 | 3.14. | 울산매일   |    |
| 11 | 북구청장, 해빙기<br>재해취약시설 현장점검      | 박상진호수공원 급경사지<br>현장점검         | 3.16. | 울산신문   |    |
| 12 | 북구청장, 제설작업<br>현장점검            | 마우나고개 제설작업 점검                | 3.22. | 경상일보   |    |
| 13 | 북구청장, 현장점검                    | 수방대책 마련위한 보강토 옹벽<br>및 배수로 점검 | 4.4.  | 울산제일일보 |    |
| 14 | 북구, 안전체험 한마당<br>15~17 북구청 광장서 | 안전체험 한마당 행사 주최               | 3.14. | 경상일보   |    |
| 15 | 북구, 찾아가는<br>방사능방재 학교교육        | 행동요령, 방호약품효과,<br>복용방법 설명     | 5.28. | 울산광역매일 |    |
| 16 | 북구 자율방재단 배수로<br>정비            | 자율방재단, 우수기 대비<br>배수로정비       | 5.30. | 울산제일일보 |    |
| 17 | 북구, 소규모 공동주택<br>안전관리 지원       | 오래된 공동주택 안전관리                | 6.19. | 울산제일일보 |    |
| 18 | 북구청장, 속심이보<br>현장점검            | 태풍 북상에 따른 현장점검               | 7.4.  | 울산신문   |    |
| 19 | 자율방재단, 양수기 설치                 | 태풍대비 취약지역 방재                 | 7.4.  | 경상일보   |    |
| 20 | 북구청장, 신명천<br>개선복구 현장점검        | 신명천 개선복구 현장점검                | 7.5.  | 울산매일   |    |
| 21 | 북구보건소, 폭염속<br>방문건강관리 강화       | 폭염취약가구 방문관리                  | 7.18. | 경상일보   |    |
| 22 | 울산북구, 재난대응                    | 울산북구, 재난대응                   | 7.23. | 울산매일   |    |

|    |                                |                               |        |        |  |
|----|--------------------------------|-------------------------------|--------|--------|--|
|    | 안전한국훈련 우수                      | 안전한국훈련 우수기관 선정                |        |        |  |
| 23 | 북구, 폭염대비 그늘막 점검                | 북구 정호동 부구청장, 폭염대비 그늘막 설치현장 점검 | 8.1.   | 울산광역매일 |  |
| 24 | 폭염을 식혀라, 정자항 일원 도로에 살수         | 북구청, 관내 주요 도로에 살수작업 실시        | 8.1.   | 경상일보   |  |
| 25 | 농소3동 선풍기 전달                    | 농소3동 지역사회보장협의체                | 8.6.   | 울산신문   |  |
| 26 | 북구, 버스승강장에 열음덩어리 비치            | 실제 열음덩어리 비치, 승강장 주변 온도 낮음 효과  | 8.10.  | 울산광역매일 |  |
| 27 | 북구청장, 울산안전체험관 점검               | 울산안전체험관 현장점검                  | 8.16.  | 울산신문   |  |
| 28 | 안전퀴즈 풀며 재난 대처능력 키워요            | 2018 울산안전골든벨 북구예선             | 8.16.  | 경상일보   |  |
| 29 | 북구 안전리더 양성 아카데미 개강식            | 울산 북구 안전리더 아카데미 개강            | 8.17.  | 울산신문   |  |
| 30 | 북구, 관용차로 노약자 이동지원. 폭염피해 예방     | 폭염 패트롤 TF팀 운영                 | 8.20.  | 울산매일   |  |
| 31 | 북구청장,태풍복상 선박인양 현장점검            | 태풍복상대비 선박 육지인양 현장점검 실시        | 8.22.  | 울산신문   |  |
| 32 | 북구, 태풍 솔릭복상 대책회의               | 재난안전상황실, 태풍 대책회의              | 8.22.  | 울산신문   |  |
| 32 | 북구청장, 신명천 개선복구사업 현장점검          | 신명천 개선복구사업 현장점검               | 8.27   | 울산광역매일 |  |
| 33 | 북구, 안전리더 양성 아카데미 수강생 재난안전 체험교육 | 국립재난안전연구원, 재난안전 체험교육 실시       | 8.31.  | 울산광역매일 |  |
| 34 | 화학,지진,태풍.. 재난 역사 기록된 박물관       | 북구 안전체험관 개소                   | 9.5.   | 울산제일일보 |  |
| 35 | 우아한 백조의 부지런한 발처럼               | 기고문 : 기상이변에 따른 자연재난 대비에 더욱 안전 | 9.12.  | 울산매일   |  |
| 36 | 북구 지진대피훈련                      | 전국단위 지진대피훈련 실시                | 9.13.  | 울산신문   |  |
| 37 | 박상진 의사 생가출동훈련                  | 북부소방서, 가상화재 불시출동훈련 실시         | 10.24. | 울산신문   |  |
| 38 | 북구, 새울원전 방사능방재 구호소 설치          | 북구, 구호소 설치훈련 실시               | 11.5.  | 울산광역매일 |  |
| 39 | 북구, 천마산서 산불진화 합동 대응훈련          | 산불진화 대응훈련 실시                  | 11.19. | 울산신문   |  |
| 40 | 호계시장, 화재대피훈련 및 소방교육 실시         | 호계시장 화재대피훈련 실시                | 11.25. | 울산매일신문 |  |
| 41 | 북구, 주민소통·안전에 방점 조직개편           | 주민소통실 신설, 건설도시국을 안전건설국으로 개편   | 11.26. | 경상일보   |  |
| 42 | 북구, 겨울철 폭설대비 제설작업 모의훈련         | 민관군 제설협약식 및 합동 제설훈련 실시        | 11.27. | 울산매일   |  |
| 43 | 북구, 축사화재 등 겨울철 재해 예방대책 추진      | 겨울철 재해예방 대책마련 및 추진계획 밝혀       | 11.29. | 울산매일   |  |
| 44 | 북구, 라돈측정기                      | 라돈측정기 구입, 배치하여                | 11.30. | 울산광역매일 |  |

|    | 무료대여서비스               | 무료대여서비스 실시         |        |        |  |
|----|-----------------------|--------------------|--------|--------|--|
| 45 | 태풍피해 매곡1교 보수보강공사완료    | 콩레이 피해 괴정교 보수공사 완료 | 12.11. | 울산신문   |  |
| 46 | 북구, 신명궁바우항 정비공사 추진    | 태풍피해 대비 어항 정비사업    | 12.12. | 울산광역매일 |  |
| 47 | 올해 울산 5개 구군 안전도 크게 향상 | 북구, 지역안전도 1등급으로 향상 | 12.14. | 울산제일일보 |  |
| 48 | 겨울철 교통약자 이동 도와드려요     | 북구, 한파 패트롤 TF팀 구성  | 12.17. | 울산매일   |  |

| 구 분           | 2014 | 2015 | 2016 | 2017 | 2018 |
|---------------|------|------|------|------|------|
| 현장홍보실적(횟수)    | 12   | 12   | 11   | 12   | 12   |
| 언론보도·기고실적(횟수) | 8    | 48   | 28   | 50   | 48   |

◆ 연도별 비교



☞ 현장홍보 및 언론보도·기과의 증감원인 등 구체적 내용설명

- 매월 안전 점검 캠페인 실시, 안전에 대한 주민들의 관심이 고조됨에 따라 언론보도, 기고, 홍보의 지속적 실시



### ④ 재난이 발생할 위험이 높은 분야에 대한 안전관리체계의 구축 및 안전관리규정의 제정

#### 가. 안전관리체계의 구축

##### (가) 기본적인 안전관리체계

##### [안전관리기구의 기능]

| 구 분                          | 근 거                     | 구 성   | 기 능   |
|------------------------------|-------------------------|---|---|
| 안전관리위원회<br>(지역위원회)           | 「재난 및 안전관리<br>기본법」 제11조 | <ul style="list-style-type: none"> <li>• 위원장 : 구청장</li> <li>• 위원: 18인</li> </ul>  | <ul style="list-style-type: none"> <li>• 해당 지역에서의 안전관리정책의 심의 및 총괄·조정</li> <li>• 해당 지역에서의 안전관리계획안의 심의</li> <li>• 해당 지역을 관할하는 재난관리책임기관이 수행하는 안전관리업무의 협의·조정</li> <li>• 다른 법령이나 조례에 따라 해당 지역위원회의 권한에 속하는 사항의 처리</li> <li>• 그 밖에 이 법에서 정하는 지역별 안전관리에 필요한 사항</li> </ul> |
| 안전관리실무<br>위원회                | 같은 법<br>제11조제3항         | <ul style="list-style-type: none"> <li>• 위원장 : 부구청장</li> <li>• 위원: 16인</li> </ul> | <ul style="list-style-type: none"> <li>• 위원회에 부칠 의안을 검토</li> <li>• 관계기관 간 협조사항 정리</li> </ul>  |
| 재난안전대책본부<br>(지역재난안전<br>대책본부) | 같은 법 제16조               | <ul style="list-style-type: none"> <li>• 지역본부장 : 구청장</li> </ul>                   | <ul style="list-style-type: none"> <li>• 자체 재난복구계획에 관한 사항</li> <li>• 재난예방대책에 관한 사항</li> <li>• 재난응급대책에 관한 사항</li> <li>• 재난에 따른 피해지원에 관한 사항</li> <li>• 그 밖에 지역본부장이 필요하다고 인정하는 사항</li> </ul>   |
| 통합지원본부                       |                         | <ul style="list-style-type: none"> <li>• 통합지원본부장 : 부구청장</li> </ul>                |   |
| 재난<br>안전상황실<br>설치·운영         | 같은 법 제18조               |   | <ul style="list-style-type: none"> <li>• 재난정보의 수집·전파, 상황관리, 재난발생시 초동조치 및 지휘</li> </ul>  |
| 안전관리자문단                      | 재난 및<br>안전관리기본법<br>제75조 |   | <ul style="list-style-type: none"> <li>• 특정관리대상시설 안전점검</li> <li>• 현장 안전점검 및 상담</li> <li>• 분야별 안전대책 수립에 관한 사항</li> </ul>   |
| 재난상황의<br>보고                  | 같은 법 제20조               |   | <ul style="list-style-type: none"> <li>• 그 관할 구역에서 재난이 발생하거나 발생할 우려가 있으면 즉시 그 재난 상황과 응급조치 및 수습내용 보고</li> <li>• 시장·군수·구청장→시·도지사→안전행정부장관·관계중앙행정기관의 장</li> </ul>   |
| 재난 신고                        | 같은 법 제19조               |   | <ul style="list-style-type: none"> <li>• 누구든지 재난의 발생이나 재난이 발생할 징후를 발견하였을 때에는 즉시 신고</li> <li>• 시장·군수·구청장, 긴급구조기관, 그 밖의 관계 행정기관에 신고</li> </ul>  |

[지역재난안전대책본부]

□ 조직

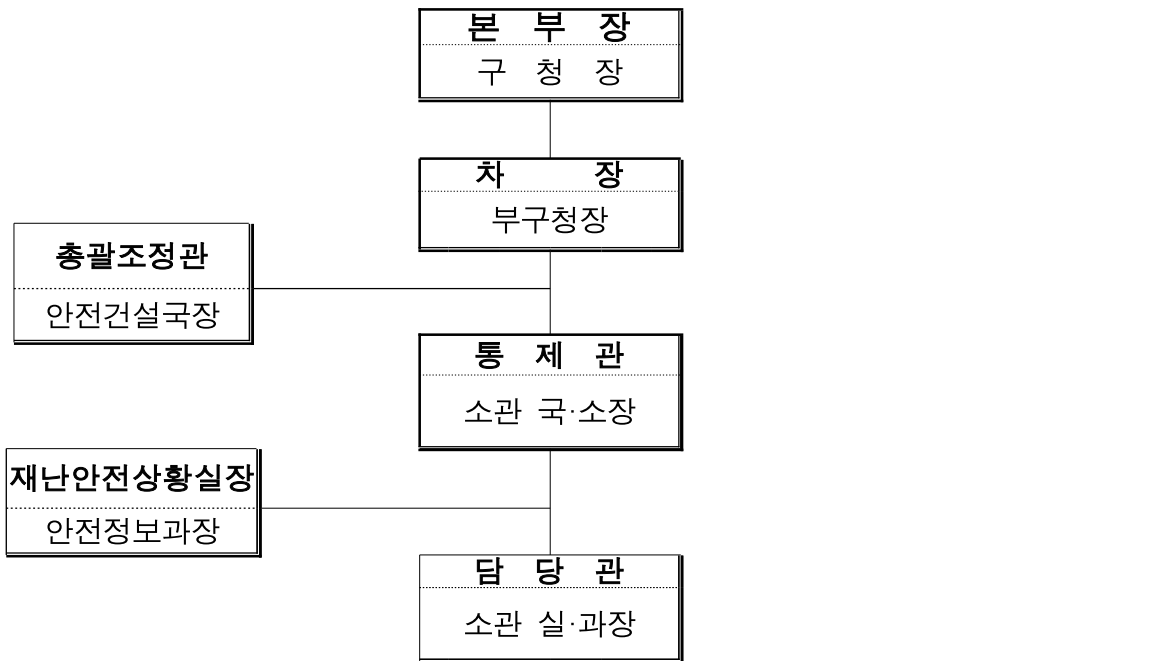

|                        |                              |                              |                        |   |  |                        |  |                        |                       |                        |                        |                             |
|------------------------|------------------------------|------------------------------|------------------------|---|--|------------------------|--|------------------------|-----------------------|------------------------|------------------------|-----------------------------|
| 상황<br>관리<br>총괄<br>(3명) | 긴급<br>생활<br>안정<br>지원<br>(1명) | 재난<br>현장<br>환경<br>정비<br>(1명) | 긴급<br>통신<br>지원<br>(1명) | 시 설<br>응급복구<br>(11명)                          | 에 너 지<br>기능복구<br>(1명)                    | 재난<br>수습<br>홍보<br>(1명) | 물자<br>관리 및<br>자원<br>지원<br>(1명)                             | 교통<br>대책<br>(1명)       | 의료<br>·<br>방역<br>(1명) | 자원<br>봉사<br>관리<br>(1명) | 사회<br>질서<br>유지<br>(1명) | 수색<br>구조<br>·<br>구급<br>(1명) |
| 안전정보과<br>총무과<br>기획홍보실  | 복지<br>지원과                    | 환경<br>미화과                    | 안전<br>정보과              | 건설과<br>도시과<br>공원녹지과<br>건축주택과<br>농수산과<br>문화체육과 | 경제<br>일자리과                               | 기획<br>홍보실              | 안전<br>정보과  | 교통<br>행정과              | 보건소                   | 복지<br>지원과              | 안전<br>정보과              | 안전<br>정보과                   |
|                        | 대한<br>적십자사                   |                              | KT<br>울산<br>지사         | 복구<br>자율방재단                                   | 한국전기<br>안전공사<br>한전울산<br>지사<br>가스안전<br>공사 |                        | 울산강북<br>교육지원청<br><br>육군<br>7765부대<br>2대대<br>중부경찰서<br>동부경찰서 | 중부<br>경찰서<br>동부<br>경찰서 |                       | 자원<br>봉사<br>센터         | 중부경찰서<br>동부경찰서         | 북부<br>소방서                   |

## □ 재난관리기능의 임무 및 역할

- 상황관리 총괄 : 재난총괄담당 업무 수행(안전정보과)
  - \* 타 기능에 대한 상황관리 총괄 및 상호협력을 위한 지원 사항 등 파악
- 긴급생활 안정지원 : 피해주민 생활안정에 필요한 단기대책 지원 및 이재민 구호 등 피해주민 불편사항 해소 긴급대책 지원(복지지원과)
  - \* 인명피해(사망·부상·실종), 사유시설 피해 상황관리 제외
- 재난현장 환경정비 : 유해화학물질, 쓰레기 등 수거·처리 지원(환경미화과)
  - \* 환경분야 공공·사유시설 피해 상황관리 총괄 및 긴급(임시) 환경정비 지원
- 긴급 통신지원 : 통신두절지역 통신시설 인프라 복구(안전정보과)
  - \* 통신분야 공공·사유시설 피해 상황관리 총괄 및 긴급(임시) 통신 지원
- 시설 응급복구 : 공공·사유시설 응급복구 지원(안전정보과)
  - \* 공공·사유시설(환경·통신·에너지·교통시설 제외) 피해현황 및 응급복구 상황 총괄
- 에너지 기능복구 : 가스·전기·유류 등 국민생활 밀착형 피해시설기능 회복 지원(경제일자리과)
  - \* 에너지분야 공공·사유시설 피해 상황관리 총괄 및 긴급(임시) 에너지 지원
- 재난수습 홍보 : 재난대처·수습과 관련한 각종 정보 배포·조정(기획홍보실)
  - \* 타 기능에 대한 사회적 이슈 등 언론사항 총괄관리 및 지원
- 물자관리 및 자원지원 : 국가 재난물자계획 관리 지원 및 적정상태 유지(안전정보과)
  - \* 타 기능에 대한 물자·자원(장비·자재·시설) 지원 총괄관리
- 교통대책 : 육상(육로, 항공), 해상 교통수단 지원(교통행정과)
  - \* 교통분야 공공·사유시설 피해 상황관리 총괄 및 긴급(임시) 수송 지원
- 의료·방역 : 재난지역 공중보건서비스 지원(보건소)
  - \* 의료·방역분야 공공·사유시설 피해 상황관리 총괄 및 긴급(임시) 의료 지원
- 자원봉사 관리 : 재난지역 자원봉사 지원 및 관리(복지지원과)
  - \* 타 기능에 대한 인력(민·관·군) 지원 총괄관리
- 사회질서 유지 : 재난지역 사회질서 유지 및 교통관리(안전정보과)
  - \* 교통, 범죄, 현장통제, 안전관리, 주민보호(대피 등) 등 경찰총괄관리
- 수색·구조·구급 : 재난지역 구조·구급 지원(안전정보과)
  - \* 인명구조, 응급처치, 응급운송 및 사망·실종자 수색 등 소방총괄관리

(나) 주요재난별 안전관리체계

[풍수해 현장행동 매뉴얼]

○ 북구 재난안전대책본부(재난현장 통합지원본부) 구성·운영

【조직도】

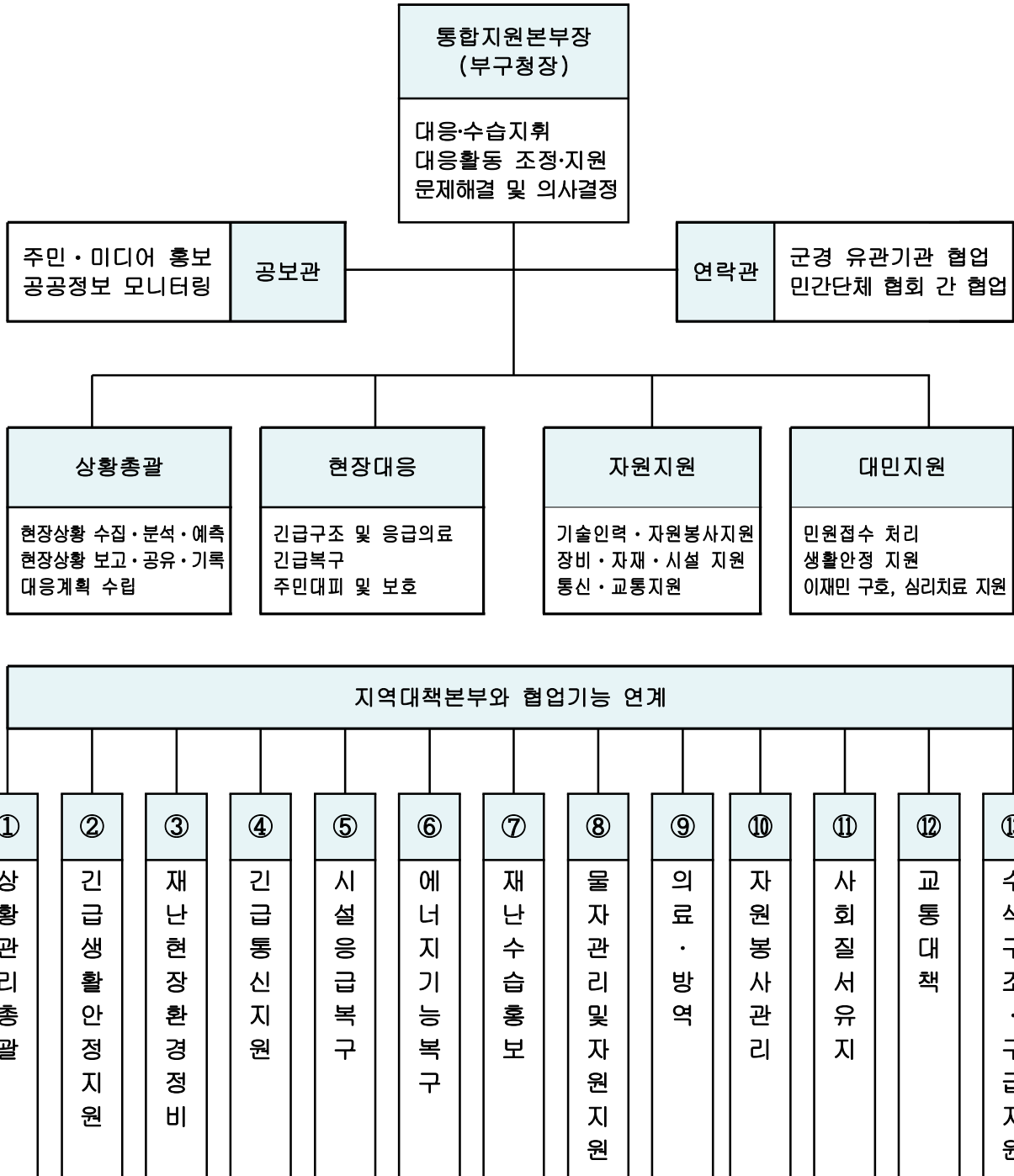

## ○ 유관기관 주요 역할·임무

| 기관·부서                      | 임무와 역할  |
|----------------------------|---|
| 건축주택과                      | <ul style="list-style-type: none"> <li>- 재난안전대책본부 구성·운영 및 재난현장 통합지휘소 설치운영</li> <li>- 구조·구급을 제외한 재난수습 및 복구 활동 총괄 지휘</li> </ul>                               |
| 주민소통실                      | <ul style="list-style-type: none"> <li>- 각종 여론 수집 및 민심동향, 민원사항 처리</li> <li>- 직원 비상소집 및 복무관리, 합동분향소 설치</li> </ul>  |
| 기획홍보실                      | <ul style="list-style-type: none"> <li>- 공보지원반 구성·운영 / 재난대응 공보 전담팀 가동</li> <li>- 각종 보도자료 작성 배포 및 재난현장 취재지원</li> </ul>                                       |
| 환경미화과                      | <ul style="list-style-type: none"> <li>- 인명구조 및 붕괴 잔해물 철거작업 일정에 따라 발생된 폐기물 수거처리</li> </ul>  |
| 교통행정과                      | <ul style="list-style-type: none"> <li>- 사고현장 인근에 주차된 차량 소유주에게 연락 이동 조치</li> <li>- 교통소통에 지장을 주는 차량 임시보관소 설치 견인 및 관리</li> </ul>                              |
| 안전정보과                      | <ul style="list-style-type: none"> <li>- 상급기관 상황보고 및 유관기관 전파</li> <li>- 재난복구장비(건설중기 등) 지원</li> </ul>  |
| 복구보건소                      | <ul style="list-style-type: none"> <li>- 응급의료소 설치·운영</li> <li>- 사상자 조치(환자분류 ⇒ 응급처치 ⇒ 후송치료)</li> </ul>   |
| 중·동부소방서                    | <ul style="list-style-type: none"> <li>- 긴급구조통제단 구성·운영</li> <li>- 긴급구조관련기간의 긴급구조활동 통합·조정</li> </ul>   |
| 중·동부경찰서                    | <ul style="list-style-type: none"> <li>- 도로통제, 우회도로 확보 등 교통대책</li> <li>- 사상자 신원확인, 참고인 및 증거자료 확보 등 초동수사</li> </ul>  |
| 육군 7765부대 2대대              | <ul style="list-style-type: none"> <li>- 인명구조 활동 지원(인력, 장비)</li> </ul>  |
| 한국전기안전공사<br>울산지역본부         | <ul style="list-style-type: none"> <li>- 붕괴로 인한 전기설비의 안정성 확보 및 복구</li> </ul>  |
| 한국전력공사<br>울산부지역본부          | <ul style="list-style-type: none"> <li>- 전력 설비 복구 인력 및 장비 현장투입 복구 시행</li> </ul>   |
| KT울산지사                     | <ul style="list-style-type: none"> <li>- 통신 시설 복구 인력 및 장비 현장투입 복구 시행</li> </ul>   |
| 울산복구자원봉사센터                 | <ul style="list-style-type: none"> <li>- 재난안전 긴급자원봉사단 구성(모집)·운영</li> <li>- 통합지휘소 현장지휘관 지휘 하에 분야별 자원봉사자 배치 및 활동관리</li> </ul>                                 |
| 대한적십자사<br>희망나눔센터<br>울산지역본부 | <ul style="list-style-type: none"> <li>- 재난피해자 긴급구호 봉사활동</li> <li>- 긴급구조간 지원활동</li> <li>- 재난피해자에 대한 심리안전 지원활동 전개</li> <li>- 심리안정지원 관련 네트워크 구축·운영</li> </ul> |

## 나. 안전관리규정의 제정

| 건명(규정명칭)                         | 주요내용  | 제정일자        | 비고 |
|----------------------------------|---|-------------|----|
| 재난관리기금<br>운용·관리 조례               | ▪ 재난관리기금의 효율적 운용·관리에 필요한 사항 규정  | 2005.11.14. |    |
| 재난안전대책본부<br>운영 조례                | ▪ 자연 및 인적재난에 대비한 울산 북구 재난안전대책본부의 구성운영 및 상황관리에 필요한 사항 규정   | 2005.11.14. |    |
| 안전관리위원회<br>운영 조례                 | ▪ 울산 북구 안전관리위원회의 조직 및 운영에 관한 필요한 사항 규정  | 2004.12.13. |    |
| 안전관리자문단<br>구성 및 운영조례             | ▪ 울산북구안전관리자문단의 구성 및 운영에 관한 사항 규정  | 2005.03.21. |    |
| 사전재해영향성검토<br>위원회 운영 조례           | ▪ 자연재해에 영향을 미치는 각종 행정계획 및 개발사업에 대하여 재해유발요인을 예측·분석하기 위한 위원회 구성 및 운영에 필요한 사항을 규정                            | 2006.05.22. |    |
| 지역자율방재단<br>구성 및 운영조례             | ▪ 지역자율방재단 임원구성 및 활동지원, 교육, 훈련 등 방재단 운영에 필요한 사항을 규정  | 2007.07.16. |    |
| 지진피해시설물 위험도<br>평가단 구성 및 운영조례     | ▪ 지진발생으로 많은 피해가 발생한 경우 여진 등에 의한 2차 피해를 방지하고 국민의 안전을 확보하기 위하여 지진발생 지역 내 시설물들의 위험도를 신속하게 판정하기 위해 필요한 사항을 규정 | 2012.03.05. |    |
| 자연재해위험지구<br>안에서의 행위 제한에<br>관한 조례 | ▪ 자연재해지구에서의 행위제한  | 2014.04.25. |    |
| 재난현장 통합지원본부<br>설치 및 운영조례         | ▪ 재난현장지휘 통합대응 체계  | 2014.04.25. |    |
| 자연재해 원인 조사분석<br>평가에 관한 조례        | ▪ 재해원인 조사 분석 평가   | 2014.04.25. |    |
| 어린이놀이시설<br>안전관리 조례               | ▪ 어린이 놀이시설의 효율적인 안전관리와 시설유지   | 2016.12.15  |    |
| 안전관리민관협력위원회<br>구성 및 운영에 관한 조례    | ▪ 울산광역시 북구 안전관리민관협력위원회의 구성 및 운영에 관한 사항 규정   | 2017.09.28. |    |
| 사회재난 구호 및<br>복구지원에 관한 조례         | ▪ 사회재난으로 인한 피해자의 생활안정과 피해수습지원에 필요한 사항을 규정   | 2017.12.14. |    |

⑤ 「재난 및 안전관리 기본법」 제26조에 따라 지정된 국가기반시설의 관리

| 시설 유형 | 시설명  | 시설 현황  | 관리 주체           | 지정 일자                        | 조치한 사항 | 비고 |
|-------|------|--|-----------------|------------------------------|--------|----|
| 교통 수송 | 울산공항 | 여객터미널 : 8,886㎡<br>활주로 : 2,000 X45m<br>계류장 : 33,605㎡<br>주차장 : 26,860㎡<br>항행안전시설 : CAT-I | 한국공항 공사<br>울산지사 | 1984.07.05.<br>(대통령령 제1460호) | -      |    |

⑥ 「재난 및 안전관리 기본법」 제29조에 따른 재난방지시설의 점검·관리

◆ 재난방지시설의 정비

| 사업명               | 위치         | 사업내용 (규모)                                   | 사업기간                        | 사업비 (백만원) | 정비목적    |
|-------------------|------------|---|-----------------------------|-----------|---------|
| 오도벨리로 하단부 우수박스 확장 | 화봉동 961-3  | 우수관로 정비<br>L=250M<br>구거정비<br>L=450M         | '17.6.22.~<br>'18.4.23.     | 971       | 하수관로 신설 |
| 하천시설물 응급복구공사      | 관내하천       | 하천시설정비 1식                                   | '18.02..~<br>'18.12.31.     | 50        | 하천정비    |
| 동천 하천 정비공사        | 동천주변       | 벌목 등 기타 1식                                  | '18.5.15.~<br>'18.12.31.    | 194       |         |
| 수성천 정비사업          | 수성천 일원     | 테크로드 설치<br>L=100.6m<br>홍수방호벽 설치<br>L=100.6m | '18.5.28.~<br>'18.9.18.     | 240       |         |
| 우음천 상류부 하천정비공사    | 우음천 일원     | 하천정비공사 1식                                   | '18.4.23.~<br>'18.6.18.     | 200       |         |
| 명촌배수장 흡수조 보수·보강공사 | 명촌동 433-24 | 흡수조 보수·보강                                   | '18.03.19~18.05.25          | 337       | 배수장정비   |
| 명촌배수장 정밀안전점검 용역   | 명촌동 433-24 | 정밀안전점검 용역                                   | '18.10.02.~'18.11.30        | 8         |         |
| 효문배수장 원동기 교체공사    | 효문동 431-8  | 원동기(167HP)1대 → 전동기(127HP)1대                 | '18.10.24.~18.12.18         | 35        |         |
| 산전교 보수보강공사        | 북구 진장동     | 보수보강1식                                      | '18. 4. 23.~<br>'18. 7. 23. | 3,811     | 시특법 관련  |
| 북구관내 내진성능평가       | 북구 관내      | 내진성능평가1식                                    | '18. 5. 4.~<br>'18. 9. 30.  | 137       |         |

| 용역                               |                |            |                     |       |       |
|----------------------------------|----------------|------------|---------------------|-------|-------|
| 2018년 사방댐<br>설치사업(매곡청룡<br>암 위)   | 북구 중산동<br>산102 | 사방댐 1개소    | 18.5.29~6.26.       | 170   | 산사태예방 |
| 2018년<br>산사태예방사업(달<br>천,영포,대안지구) | 달천동 산151       | 산지사방 3.2ha | 18.5.11.~6.19.      | 142   | 산사태예방 |
|                                  | 달천동 산107-24    |            |                     |       |       |
|                                  | 대안동 산195       |            |                     |       |       |
|                                  | 영포동 산179-21    |            |                     |       |       |
| 2018년<br>계류보전사업(중산<br>화정마을 일원)   | 중산동 산102       | 계류보전 1.3km | 18.5.29.~6.26.      | 218   | 산사태예방 |
| 2018년<br>계류보전사업(매곡<br>,양정지구)     | 매곡동 산30        | 계류보전 0.7km | 18.5.31~6.26.       | 98    | 산사태예방 |
|                                  | 양정동 산63        |            |                     |       |       |
| 2018년<br>사방사업(2차)                | 시례동 산141       | 계류보전 0.4km | 18.10.8~12.5        | 71    | 산사태예방 |
|                                  | 천곡동 532-1      |            |                     |       |       |
|                                  | 대안동 725        | 산지사방 0.5ha |                     |       |       |
|                                  | 영포동 산142-2     |            |                     |       |       |
| 2018년<br>사방사업(계류보전<br>및 산사태예방)   | 천곡동 625        | 계류보전 0.6km | 18.11.27<br>~ 12.17 | 120   | 산사태예방 |
|                                  | 신명동 산75        |            |                     |       |       |
|                                  | 영포동 산179-38    | 산지사방 0.7ha |                     |       |       |
| 2018년<br>추가사방사업                  | 대안동 산26        | 산지사방 0.6ha | 18.12.11~12.1<br>7  | 13    | 산사태예방 |
| 합 계                              |                |            |                     | 6,815 |       |



| 구 분         | 2014 | 2015 | 2016  | 2017  | 2018  |
|-------------|------|------|-------|-------|-------|
| 재난방지시설 예산확보 | -    | 592  | 1,652 | 5,054 | 6,815 |

◆ 연도별 비교

(단위 : 백만원)

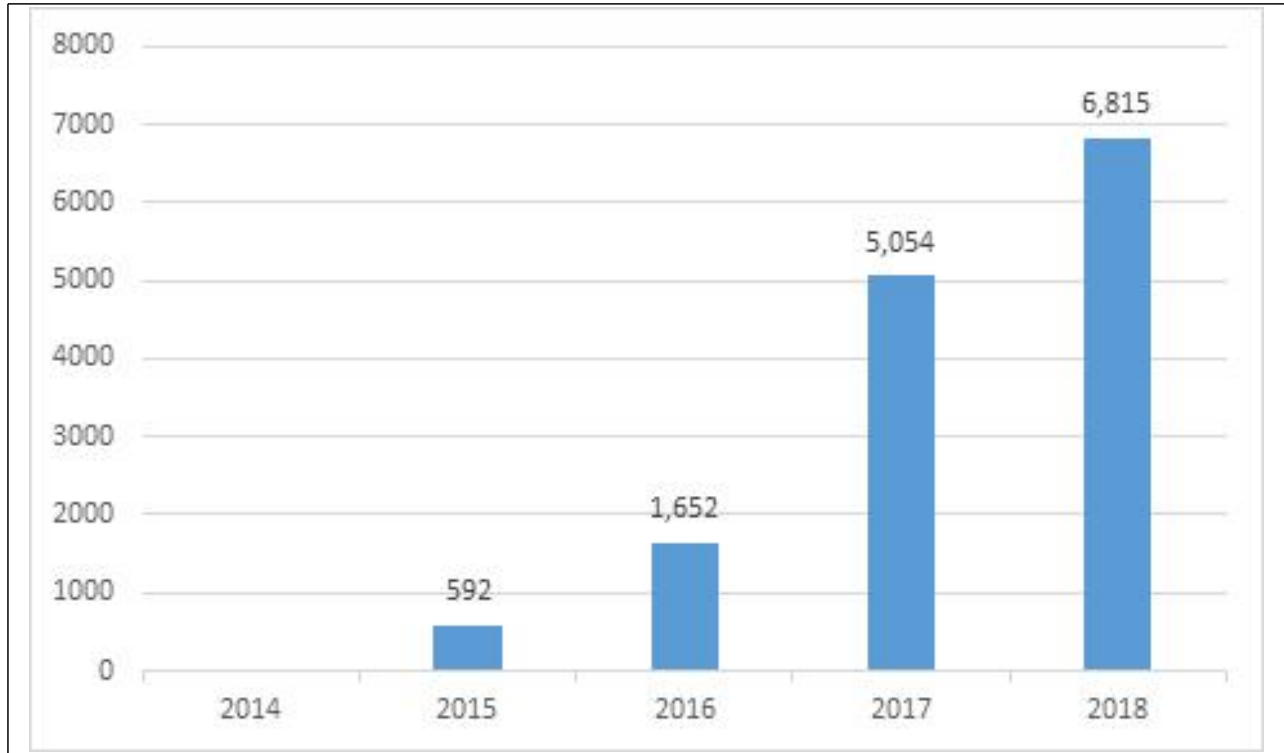

☞ 재난방지시설 예산확보의 증감원인 등 구체적 내용설명

- 2014년도 이전 공시항목에 해당하지 않아 2015년부터 비교
- 재난방지 사업의 중요성이 증가함에 따라 적극적 예산편성 실시
- 2018년 관내 공공시설물 내진성능평가 실시에 따른 보수·보강소요 증가 및 재난 방지에 대한 주민들의 관심 제고로, 재난방지시설 관련예산이 증가해 왔음

⑦ 「재난 및 안전관리 기본법」 제34조에 따른 재난관리자원의 비축 장비·인력의 지정

가. 재난관리자원의 비축  
[방재물자]

| 구분 | 오일웬스 | 유흡착제 | 흡착물 | 유처리제 | 중화제 | 황산반토고체 |
|----|------|------|-----|------|-----|--------|
|    | km   | 천매   | kl  | kl   | kl  | ton    |
| 총계 | 0.18 | 1.25 | 0.1 | 0.18 | 2   | 0.2    |

◇ 연도별 비교

| 구분          | 2014 | 2015 | 2016 | 2017 | 2018 |
|-------------|------|------|------|------|------|
| 오일웬스(km)    | 0.2  | 0.2  | 0.2  | 0.2  | 0.18 |
| 유흡착제(천매)    | 1.17 | 1.17 | 1.17 | 1.17 | 1.25 |
| 흡착물(km)     | 0.1  | 0.1  | 0.1  | 0.1  | 0.1  |
| 유처리제(kl)    | 0.4  | 0.4  | 0.4  | 0.4  | 0.18 |
| 중화제(kl)     | 2    | 2    | 2    | 2    | 2    |
| 황산반토고체(ton) | 0.2  | 0.2  | 0.2  | 0.2  | 0.2  |
| 합 계         | 4.07 | 4.07 | 4.07 | 4.07 | 3.91 |

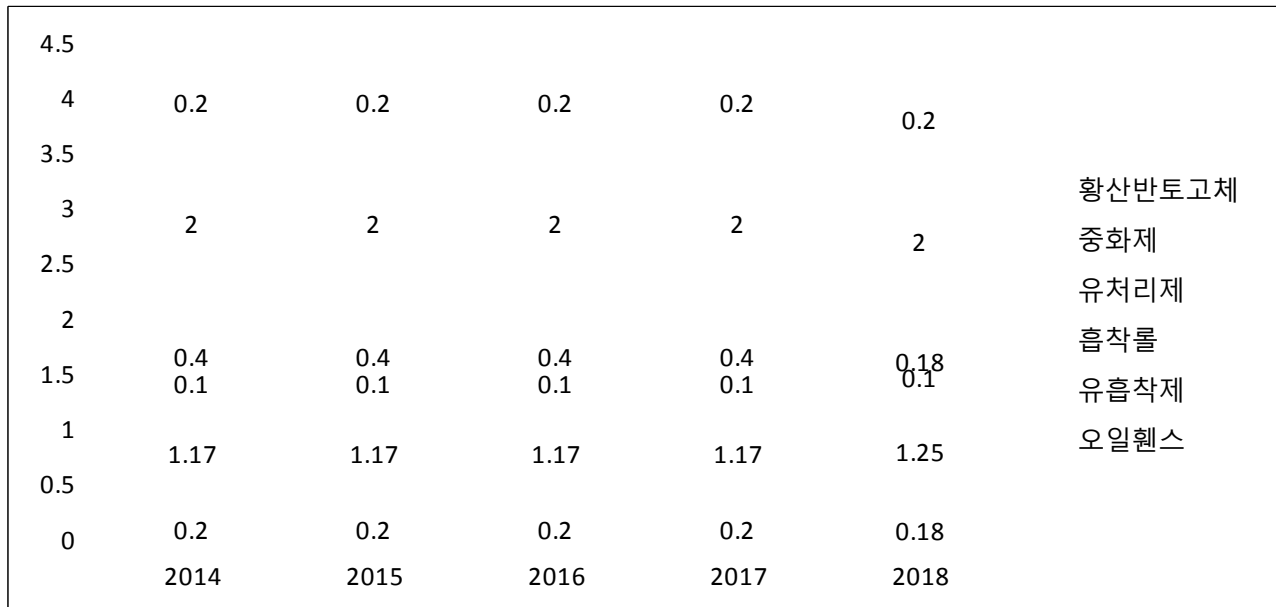

☞ 방재물자 확보의 증감원인 등 구체적 내용설명

- 소모성 장비 일부 노후화로 인한 감소

[의료시설]

| 구 분 | 개소 | 의사(명) | 간호사(명) | 구급차(대) | 병상수 | 영안실 |
|-----|----|-------|--------|--------|-----|-----|
| 병 원 | 4  | 48    | 256    | 3      | 767 | 8   |
| 보건소 | 1  | 3     | 12     | 1      | 0   | 0   |
| 기 타 | 0  | 0     | 0      | 0      | 0   | 0   |
| 합 계 | 5  | 51    | 268    | 4      | 767 | 8   |

[수용시설]

| 구분 | 합 계 |       | 학 교 |      | 체육센터 |      | 경로당 |      | 관공서 |      | 기 타 |      |
|----|-----|-------|-----|------|------|------|-----|------|-----|------|-----|------|
|    | 개소  | 수용인원  | 개소  | 수용인원 | 개소   | 수용인원 | 개소  | 수용인원 | 개소  | 수용인원 | 개소  | 수용인원 |
| 총계 | 36  | 11092 | 21  | 8351 | 3    | 1048 | 8   | 483  | 4   | 1210 |     |      |

◇ 연도별 비교

| 구 분  |      | 2014 | 2015 | 2016  | 2017  | 2018  |
|------|------|------|------|-------|-------|-------|
| 의료시설 |      | 6    | 6    | 4     | 5     | 5     |
| 수용시설 | 개소   | 36   | 39   | 37    | 37    | 36    |
|      | 수용인원 | -    | -    | 9,115 | 9,222 | 11092 |
| 합 계  |      | 42   | 39   | 41    | 42    | 41    |

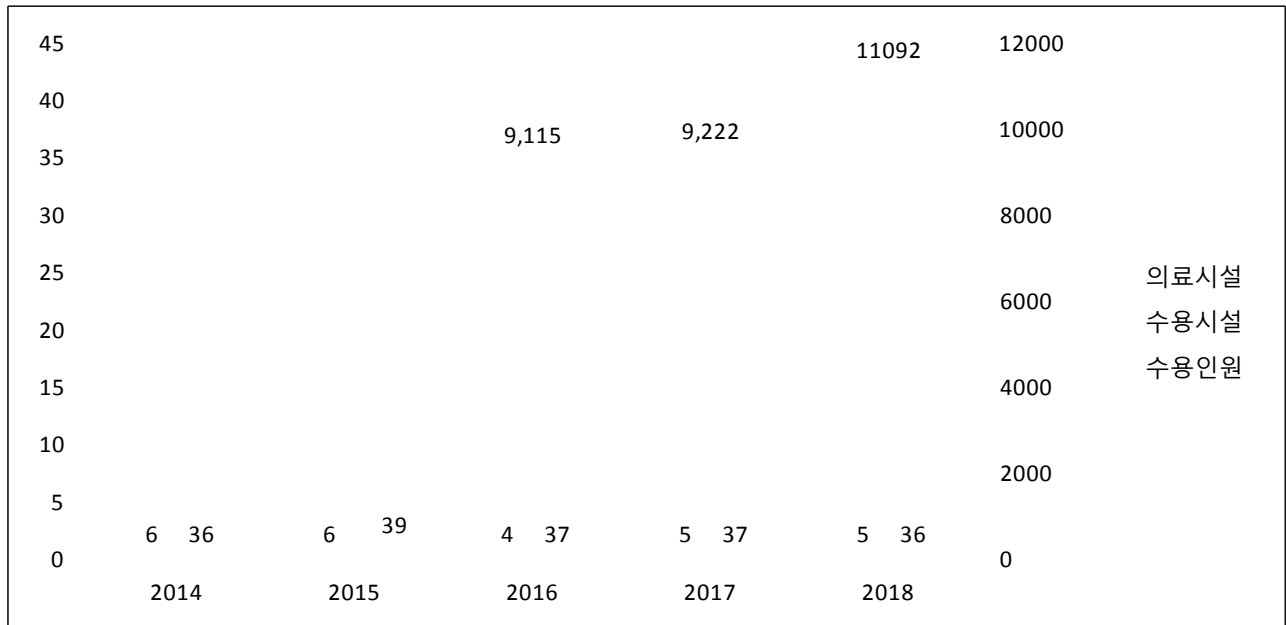

☞ 의료 및 수용시설 지정의 증감원인 등 구체적 내용설명

- 쇄부리 체육센터 등 수용시설 지정 등으로 인한 수용가능인원 증가
- 2017년 종합병원급 씨타병원 개원으로 병상 수 증가

나. 장비 및 인력의 지정

[장비지정]

◆ 구조장비

(단위 : 개)

| 구분 | 계   | 사다리차 | 구명환 | 에어백 | 산소호흡기 | 구조용 로프 | 구명보트 | 구명동의 | 기타 |
|----|-----|------|-----|-----|-------|--------|------|------|----|
| 총계 | 109 | 1    | 25  | 4   | 26    | 8      | 2    | 4    | 39 |

◆ 복구장비

(단위 : 대)

| 구분 | 계  | 크레인 등 | 굴삭기 | 분무기 등 | 덤프 | 견인차 | 청소차 | 기타 |
|----|----|-------|-----|-------|----|-----|-----|----|
| 총계 | 94 | 3     | 13  | 3     | 13 | 0   | 23  | 39 |

◆ 산불진화장비

(단위 : 개 / 대)

| 구분 | 계     | 산불진화차 (대) | 동력펌프 (개) | 등짐펌프 (개) | 간이수조 (개) | 갈퀴리 (개) | 기타 (톱, 낫) |
|----|-------|-----------|----------|----------|----------|---------|-----------|
| 총계 | 1,318 | 4         | 2        | 600      | 2        | 650     | 60        |

◆ 기타장비

(단위 : 개 / 대)

| 구분 | 계   | 용접기 | 컴프레사 | 양수기 | 화학차 | 천공기 | 착암기 | 절단기 | 가스복구차량 | 기타 |
|----|-----|-----|------|-----|-----|-----|-----|-----|--------|----|
| 총계 | 104 | 1   | 1    | 50  | 2   | 0   | 1   | 2   | 1      | 46 |

◆ 연도별 비교

(단위 : 개 / 대)

| 구분     | 2014  | 2015  | 2016  | 2017  | 2018  |
|--------|-------|-------|-------|-------|-------|
| 구조장비   | 109   | 109   | 109   | 109   | 109   |
| 복구장비   | 126   | 85    | 85    | 90    | 90    |
| 산불진화장비 | 2,628 | 2,692 | 1,717 | 1,177 | 1,318 |
| 기타장비   | 99    | 92    | 92    | 106   | 104   |
| 합계     | 2,962 | 2,978 | 2,003 | 1,482 | 1,621 |

☞ 장비지정의 증감원인 등 구체적 내용설명

- 산불진화장비 중 소모성 장비 정비 및 구매로 인한 소폭 증가
- 수량 큰 변화 없이 유지중이며 정비소요 발생 시 빠른 정비·교체

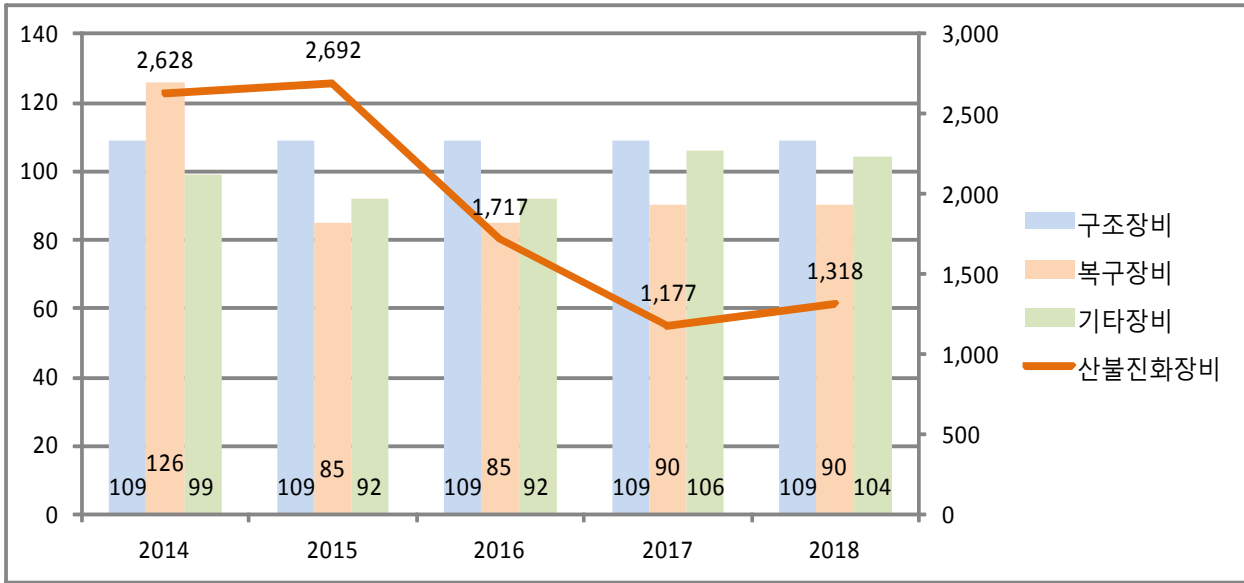

[인력지정]

◆ 기술인력

(단위 : 명)

| 구분 | 계   | 토목 | 건축 | 환경 | 전기 | 가스 | 통신 | 화공 | 기타 |
|----|-----|----|----|----|----|----|----|----|----|
| 인원 | 115 | 6  | 6  | 1  | 3  | 4  | 0  | 1  | 94 |

◆ 기능인력

(단위 : 명)

| 구분 | 계  | 전기공 | 기계공 | 통신공 | 착암공 | 절단공 | 용접공 | 철근공 | 중기운전 | 중기정비 | 기타 |
|----|----|-----|-----|-----|-----|-----|-----|-----|------|------|----|
| 인원 | 51 | 4   | 10  | 0   | 0   | 0   | 4   | 0   | 8    | 0    | 25 |

◆ 자원봉사단체, 특수단체 등

(단위 : 명)

| 구분 | 계     | 특수단체 및 개인 |        |       |         |     | 봉사단체 및 개인 |        |       |        |         |    |
|----|-------|-----------|--------|-------|---------|-----|-----------|--------|-------|--------|---------|----|
|    |       | 의용소방대     | 공수특동지회 | 지역방재단 | 자율방범연합회 | 기타  | 적십자사대     | 새마을부녀회 | 해병전우회 | 모범운전자회 | 여성자원봉사회 | 기타 |
| 인원 | 1,725 | 246       | 100    | 201   | 15      | 145 | 234       | 406    | 83    | 28     | 267     | -  |

◆ 연도별 비교

(단위 : 명)

| 구 분    | 2014  | 2015  | 2016  | 2017  | 2018  |
|--------|-------|-------|-------|-------|-------|
| 기술인력   | 146   | 131   | 131   | 131   | 115   |
| 기능인력   | 57    | 55    | 55    | 55    | 51    |
| 자원봉사단체 | 692   | 692   | 688   | 1,086 | 1,018 |
| 특수단체   | 760   | 760   | 823   | 704   | 707   |
| 합 계    | 1,655 | 1,638 | 1,697 | 1,976 | 1,891 |

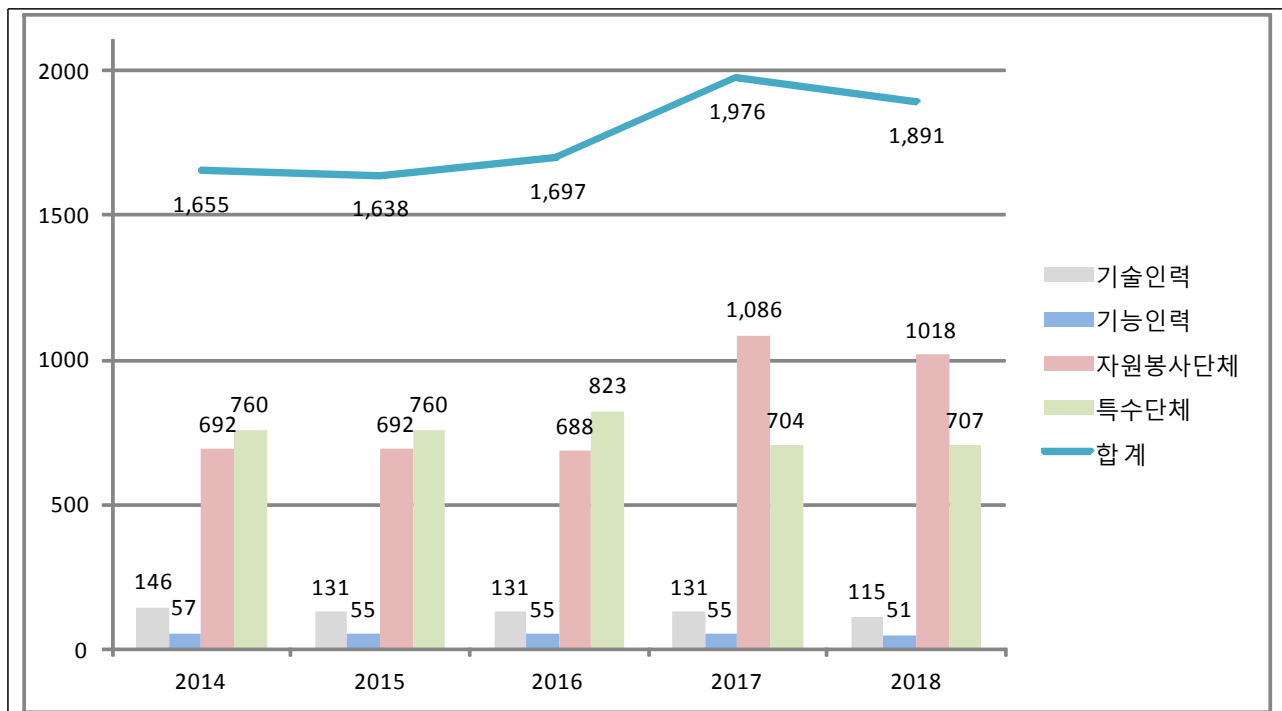

☞ 인력지정의 증감원인 등 구체적 내용설명

- 의용소방대, 지역 자율방재단 등 특수단체 인원 소폭 증가
- 회원 정비로 인한 자원봉사단체 인원 소폭 감소

⑧ 그 밖에 재난을 예방하기 위하여 필요하다고 인정되는 사항  
가. 기존 공공시설물 내진보강 추진

| 구 분   | 평가 대상 (①) | 내진 적용 (②) | 내진 미적용 중<br>내진성능평가 실시 여부 |       |      |     | 내진율(%)<br>(②+③)/①<br>×100 |
|-------|-----------|-----------|--------------------------|-------|------|-----|---------------------------|
|       |           |           | 소계                       | 실 시   |      | 미실시 |                           |
|       |           |           |                          | 양호(③) | 보강필요 |     |                           |
| 공공시설물 | 32        | 14        | 18                       | 13    | 4    | 1   | 84.37                     |
| 도로시설  | 63        | 20        | 43                       | 38    | 4    | 1   | 92.06                     |
| 어항시설  | 11        | 11        | -                        | -     | -    | -   | 100                       |
| 계     | 106       | 45        | 61                       | 51    | 8    | 2   | 90.57                     |

◇ 기존 공공시설물 내진율 연도별 비교

| 구 분 | 2014 | 2015  | 2016  | 2017 | 2018   |
|-----|------|-------|-------|------|--------|
| 내진율 | 51%  | 51.4% | 52.4% | 57%  | 90.57% |

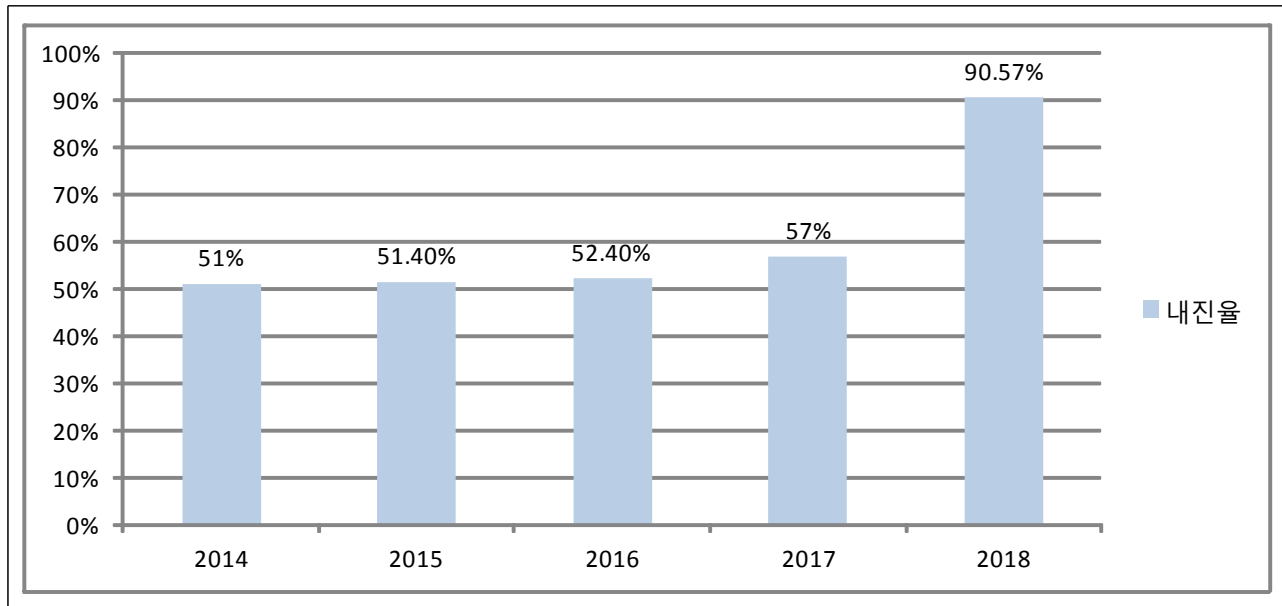

☞ 내진실적 및 내진율의 증감 원인 등 구체적 내용설명

- 2018년 관내 공공건축물, 도로시설 46개소에 대해 내진성능평가 실시
- 46개소 중 38개소 양호판정 받아 내진율 증가

※ 보강필요 8개소는 관리부서에서 예산 확보 및 사업 추진 예정

나. 지역재난안전대책본부 · 종합상황실 내진대책 추진

| 구 분             | 구조체 내진 보강 여부 | 지대본·상황실                 |                           | 비고 |
|-----------------|--------------|-------------------------|---------------------------|----|
|                 |              | 바닥 이중마루 보강 여부           | 전력과 통신 등 관련설비 면진테이블 설치 여부 |    |
| 지역대책본부<br>종합상황실 | 내진 설계됨       | 보 강 완 료 (2015. 12. 10.) |                           |    |

☞ 지역재난안전대책본부 등 내진대책을 실시한 구체적 내용설명

- 사업비 30백만원, 사업기간 (2015.12.01.~12.11)

사업내용 : 면진테이블 10개 및 이중마루보강 9㎡

다. 지진해일 대비 주민대피계획 지정 및 관리

| 지구별  | 긴급대피장소 (개소)                                 | 표지판(개) |       |          |         | 경보 시스템 (개소) |
|------|---|--------|-------|----------|---------|-------------|
|      |   | 계      | 안내표지판 | 대피장소 표지판 | 대피로 표지판 |             |
| 신명지구 | 지경IC<br>신명동278-3 (야산)<br>울산교육수련원            | 24     | 2     | 3        | 19      | 1           |
| 산하지구 | 시코어호텔                                       | 13     | 2     | 1        | 10      | 1           |
| 정자지구 | 알로하호텔<br>벽산아진APT<br>강동초등학교<br>강동중학교         | 34     | 5     | 4        | 25      | 3           |
| 구유지구 | 정자오피스텔<br>구유동 산64 (야산)<br>구유동 82-3 (야산)     | 22     | 3     | 3        | 16      | 1           |
| 당사지구 | 우가마을경로당<br>강동축구장<br>주차장<br>추억의학교<br>어물마을 야산 | 27     | 5     | 4        | 18      | 2           |
| 합 계  |   | 120    | 17    | 15       | 88      | 8           |



◇ 지진해일 대비 주민대피계획 지정 및 관리 연도별 비교

| 구 분             |            | 2014 | 2015   | 2016   | 2017 | 2018  |
|-----------------|------------|------|--------|--------|------|-------|
| 정비 사업비 집행실적(천원) |            | 0    | 14,744 | 10,540 | 0    | 5,390 |
| 지구수(개소)         |            | 5    | 5      | 5      | 5    | 5     |
| 긴급대피장소(개소)      |            | 15   | 15     | 15     | 15   | 15    |
| 표<br>지<br>판     | 안내표지판      | 13   | 13     | 17     | 17   | 18    |
|                 | 긴급대피장소 표지판 | 14   | 14     | 15     | 15   | 15    |
|                 | 대피로 표지판    | 84   | 84     | 88     | 88   | 89    |
| 경보시설(개소)        |            | 6    | 6      | 6      | 8    | 8     |

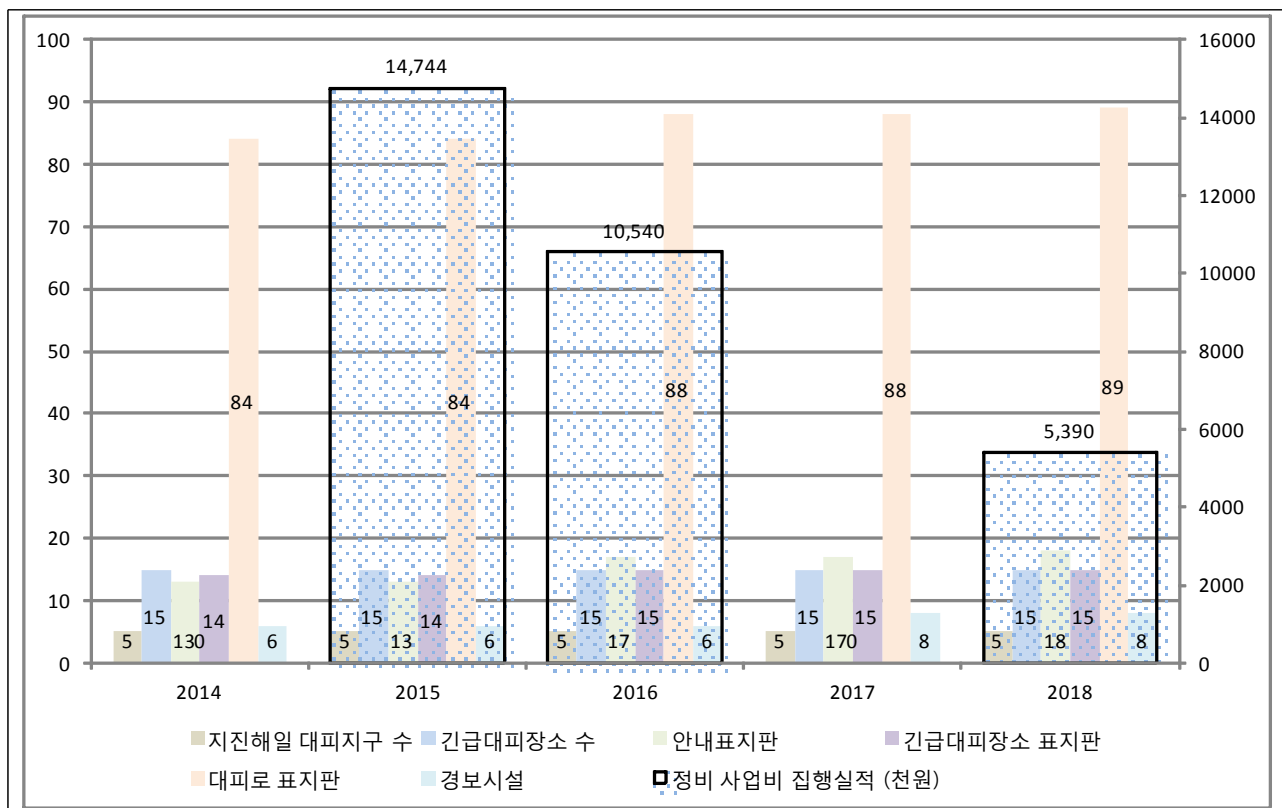

- ☞ 정비 사업비, 긴급대피장소, 표지판 등 증감원인 등 구체적 내용설명
- 주민대피 표지판 수 소량 증가
- 노후표지판 교체사업 완료 (5,390천원)

### 3) 「재난 및 안전관리 기본법」 제67조에 따른 재난관리기금의 적립 현황

[재난관리기금 적립]

| 법정적립기준 | 당해연도 확보기준액(①) | 확보액(②) | 확보율 (①/②×100) |
|--------|---------------|--------|---------------|
| 532백만원 | 584백만원        | 584백만원 | 100%          |

#### ◆ 연도별 비교

(단위: 백만원)

| 구 분   | 2014  | 2015 | 2016 | 2017 | 2018 |
|-------|-------|------|------|------|------|
| 확보액   | 403   | 468  | 499  | 532  | 584  |
| 사용액   | 188   | 256  | 718  | 320  | 377  |
| 누적적립액 | 3,261 |      |      |      |      |

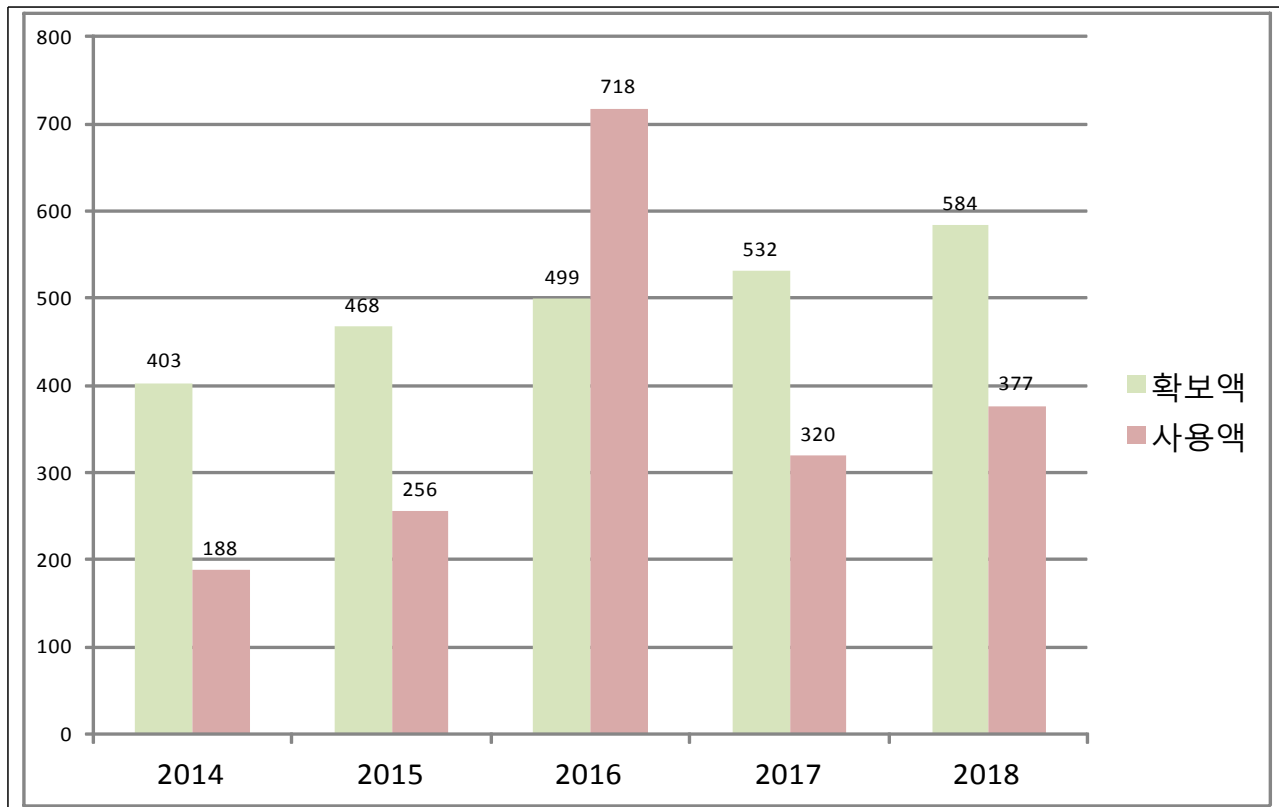

#### ☞ 재난관리기금 확보 및 사용액의 증감원인 등 구체적 내용설명

- 공공분야 재난예방활동으로 효문·명촌배수장 비상발전기 설치공사, 안전한국훈련, 무더위쉼터 간판 구매 등에 사용
- 공공분야 재난복구활동으로 태풍피해복구 장비임차 등에 사용
- 공공분야 방재활동의 증가 및 전입금 확대에 기인하여 기금사용량은 꾸준히 늘 것으로 전망

### 4) 「재난 및 안전관리 기본법」 제34조의5에 따른 현장조치 행동매뉴얼의 작성·운영 현황

[시군구 행동매뉴얼 작성·운영 등 총괄 현황]

| 행동매뉴얼 명                 | 소관과   | 작성년도 | 매뉴얼 주요내용               |
|-------------------------|-------|------|------------------------|
| 풍수해 현장조치 행동매뉴얼          | 안전정보과 | 2018 | 재난대응절차, 부서별 협업기능, 기관임무 |
| 지진 현장조치 행동매뉴얼           | 안전정보과 | 2018 |                        |
| 대형 화산폭발 현장조치 행동매뉴얼      | 안전정보과 | 2018 |                        |
| 적조 현장조치 행동매뉴얼           | 농수산과  | 2018 |                        |
| 가뭄 현장조치 행동매뉴얼           | 안전정보과 | 2018 |                        |
| 조수재난 현장조치 행동매뉴얼         | 농수산과  | 2018 |                        |
| 산사태 현장조치 행동매뉴얼          | 공원녹지과 | 2018 |                        |
| 산불 현장조치 행동매뉴얼           | 공원녹지과 | 2018 |                        |
| 유해화학 물질유출사고 현장조치 행동매뉴얼  | 환경위생과 | 2018 |                        |
| 대규모 수질오염 현장조치 행동매뉴얼     | 환경위생과 | 2018 |                        |
| 대규모 해양오염사고 현장조치 행동매뉴얼   | 농수산과  | 2018 |                        |
| 해양선박사고 현장조치 행동매뉴얼       | 농수산과  | 2018 |                        |
| 사업장 대규모 인적사고 현장조치 행동매뉴얼 | 안전정보과 | 2018 |                        |
| 다중밀집건축물붕괴 현장조치 행동매뉴얼    | 건축주택과 | 2018 |                        |
| 가축질병 현장조치 행동매뉴얼         | 농수산과  | 2018 |                        |
| 감염병 현장조치 행동매뉴얼          | 보건소   | 2018 |                        |
| 원전안전 현장조치 행동매뉴얼         | 안전정보과 | 2018 |                        |
| 전력분야 현장조치 행동매뉴얼         | 창조경제과 | 2018 |                        |
| 보건의료분야 현장조치 행동매뉴얼       | 보건소   | 2018 |                        |
| 육상화물 운송 현장조치 행동매뉴얼      | 교통행정과 | 2018 |                        |
| 항공기사고 현장조치 행동매뉴얼        | 교통행정과 | 2014 |                        |
| 저수지사고 현장조치 행동매뉴얼        | 농수산과  | 2018 |                        |

◆ 현장조치 행동매뉴얼 연도별 비교

| 구 분   | 2014 | 2015 | 2016 | 2017 | 2018 |
|-------|------|------|------|------|------|
| 매뉴얼 수 | 16   | 17   | 17   | 21   | 23   |

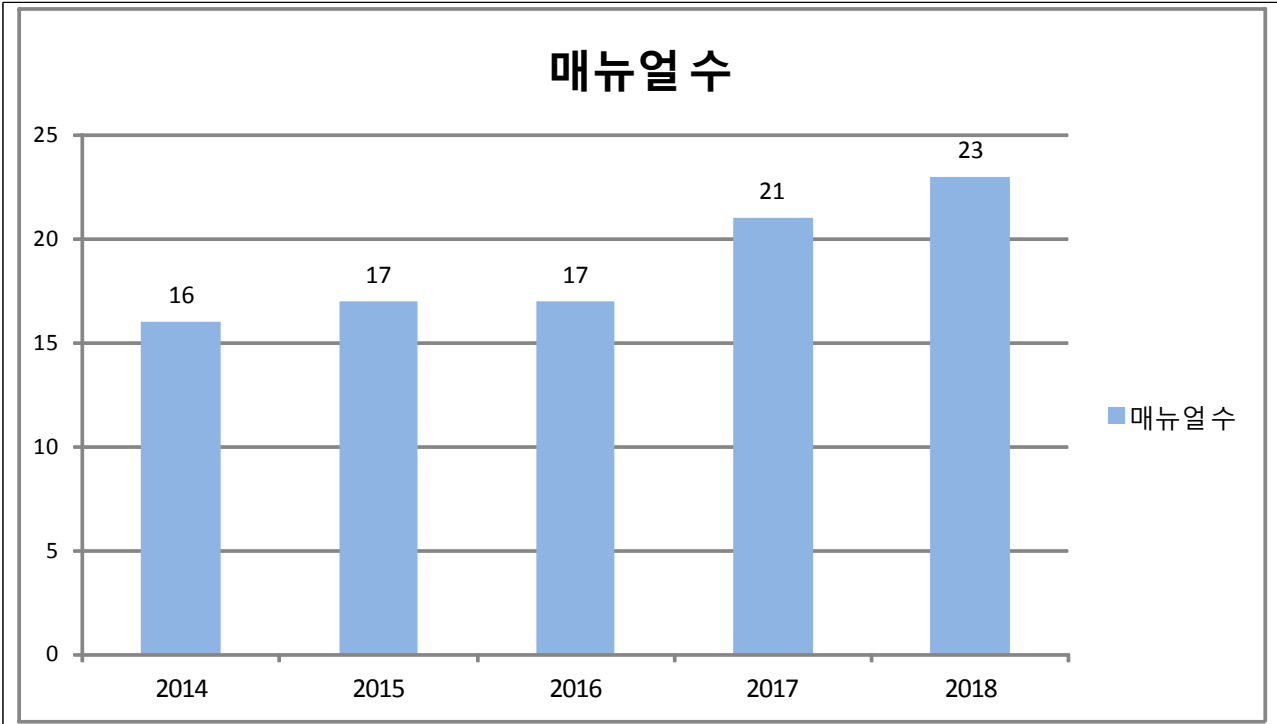

☞ 행동매뉴얼 수의 증감원인 등 구체적 내용 설명

- 재난상황 발생 시 신속한 대응과 현행 위기관리 매뉴얼의 현장작동을 위하여 정기적이고 지속적인 매뉴얼 정비를 하고 있음
- 재난상황에 대비해 조수재난, 다중밀집시설 대형화재, 사업장 대규모 인적사고, 대규모 해양오염사고 등 현장조치 매뉴얼 제정

**5) 「자연재해대책법」 제75조의2에 따른 지역안전도 진단 결과**

[진단분야별 점수]

| 구 분  | 재해위험요인     | 예방대책추진     | 예방시설정비     | 안전도        | 등 급 |
|------|------------|------------|------------|------------|-----|
| 진단결과 | 0.283      | 0.946      | 0.870      | 0.316      | 1   |
| 비고   | 낮을수록<br>안전 | 높을수록<br>안전 | 높을수록<br>안전 | 낮을수록<br>안전 |     |

◆ 지역안전도 진단결과 연도별 비교

| 구 분 | 2014 | 2015 | 2016 | 2017 | 2018 |
|-----|------|------|------|------|------|
| 등 급 | 10등급 | 10등급 | 6등급  | 9등급  | 1등급  |

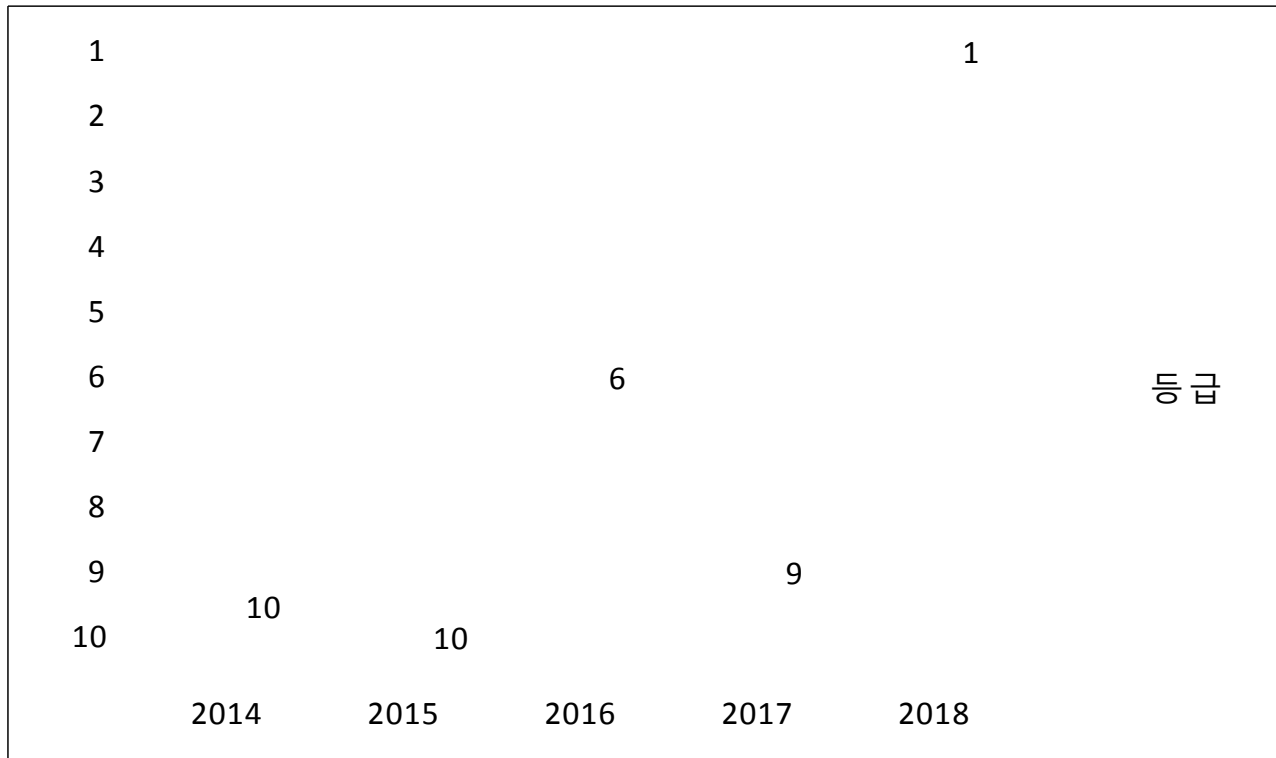

☞ 지역안전도 진단 결과 등급의 증감원인 등 구체적 내용설명

- 재해위험요인, 예방대책추진 항목 개선
- 예방시설정비 항목에서 큰 개선을 이루어 높은 등급 달성
- 변화되는 평가항목에 맞추어 재난대처능력 지속 개선 추진

## 6) 그 밖에 재난관리를 위하여 시장·군수·구청장이 지역주민에게 알릴 필요가 있다고 인정하는 사항

[무더위 쉼터 지정현황]

| 명 칭       | 주 소                 | 명 칭       | 주 소                  |
|-----------|---------------------|-----------|----------------------|
| 원지경로당     | 울산광역시 북구 중원지2길 21   | 신전(강동)경로당 | 울산광역시 북구 신전길 10      |
| 매곡도서관     | 울산광역시 북구 매곡로 138-19 | 신명경로당     | 울산광역시 북구 동해안로 1795-4 |
| 홍골경로당     | 울산광역시 북구 호계7길 101   |           |                      |
| 차일경로당     | 울산광역시 북구 차일2길 47    | 북정자경로당    | 울산광역시 북구 정자1길 60-1   |
| 제내경로당     | 울산광역시 북구 제내1길 32-1  | 대안경로당     | 울산광역시 북구 대안3길 42-6   |
| 시장2리경로당   | 울산광역시 북구 호계9길 12    | 당사경로당     | 울산광역시 북구 용바위1길 44-1  |
| 시장1리경로당   | 울산광역시 북구 호계5길 14-2  | 달곡경로당     | 울산광역시 북구 달곡1길 71     |
| 수성경로당     | 울산광역시 북구 호계7길 59    | 남정자경로당    | 울산광역시 북구 정자7길 3      |
| 수동경로당     | 울산광역시 북구 호계2길 43    | 금천경로당     | 울산광역시 북구 아람1길 24-1   |
| 매곡경로당     | 울산광역시 북구 매곡본길 37-1  | 구암경로당     | 울산광역시 북구 동해안로 780    |
| 동호계경로당    | 울산광역시 북구 동대10길 5    | 구남경로당     | 울산광역시 북구 구남1길 10-1   |
| 농소경로당     | 울산광역시 북구 호계3길 26    | 판지경로당     | 울산광역시 북구 판지2길 9-3    |
| 농소1동주민센터  | 울산광역시 북구 호계2길 10    | 어울보건진료소   | 울산광역시 북구 아람1길 21     |
| 농소1동도서관   | 울산광역시 북구 동대15길 27   | 신명보건진료소   | 울산광역시 북구 동해안로 1801   |
| 화정경로당     | 울산광역시 북구 화정3길 6     | 강동동주민센터   | 울산광역시 북구 무룡로 1096    |
| 이화경로당     | 울산광역시 북구 이화1길 1-5   | 명촌경로당     | 울산광역시 북구 명촌17길 21    |
| 신천(냉천)경로당 | 울산광역시 북구 찬샘1길 19    | 상연암경로당    | 울산광역시 북구 상연암길 15-1   |
| 신기경로당     | 울산광역시 북구 매곡로 125-4  | 상방경로당     | 울산광역시 북구 상방1길 37     |
| 약수경로당     | 울산광역시 북구 약수2길 39-3  | 삼통경로당     | 울산광역시 북구 원연암1길 17-6  |
| 중산문화센터    | 울산광역시 북구 산업로 1643   | 두부곡경로당    | 울산광역시 북구 두부곡16길 5-1  |
| 국민체육센터    | 울산광역시 북구 호계로 416-31 | 무룡경로당     | 울산광역시 북구 두부곡1길 25    |
| 기적의도서관    | 울산광역시 북구 이화5길 29-13 | 중앙도서관     | 울산광역시 북구 두부곡1길 9     |
| 농소2동주민센터  | 울산광역시 북구 찬샘1길 24    | 명촌문화센터    | 울산광역시 북구 명촌12길 11    |
| 천곡경로당     | 울산광역시 북구 관문길 44-1   | 오토밸리체육센터  | 울산광역시 북구 산업로 1020    |
| 시례경로당     | 울산광역시 북구 창좌길 32     | 북구문화예술회관  | 울산광역시 북구 산업로 1000    |
| 성혜경로당     | 울산광역시 북구 성혜1길 12-5  | 효문동주민센터   | 울산광역시 북구 산업로 970     |
| 상안경로당     | 울산광역시 북구 동산길 2      | 화봉경로당     | 울산광역시 북구 송내11길 9     |
| 동산경로당     | 울산광역시 북구 동산길 100-1  | 화동경로당     | 울산광역시 북구 화동15길 18-2  |
| 가대경로당     | 울산광역시 북구 농서로 672    | 송정경로당     | 울산광역시 북구 지당3길 25     |
| 달천경로당     | 울산광역시 북구 달천마을안길 3   | 곡리경로당     | 울산광역시 북구 저수지길 72     |
| 농소3동도서관   | 울산광역시 북구 아진1로 47    | 사청경로당     | 울산광역시 북구 송내1길 15     |
| 농소3동주민센터  | 울산광역시 북구 신담로 77     | 송정동주민센터   | 울산광역시 북구 송내14길 41    |
| 천곡문화센터    | 울산광역시 북구 천곡남로 121   | 양정동주민센터   | 울산광역시 북구 오치골3길 16-1  |
| 황토전경로당    | 울산광역시 북구 황토전길 152   | 양정경로당     | 울산광역시 북구 양정1길 39     |
| 화암경로당     | 울산광역시 북구 화암길 34     | 신전(영포)경로당 | 울산광역시 북구 새장터5길 7-3   |
| 주렴경로당     | 울산광역시 북구 주렴1길 148   | 성내경로당     | 울산광역시 북구 성내2길 9-1    |
| 제전경로당     | 울산광역시 북구 구유길 46-5   | 중리경로당     | 울산광역시 북구 중리5길 3      |
| 장등경로당     | 울산광역시 북구 장등길 59     | 영포양정도서관   | 울산광역시 북구 영포로 685-1   |
| 우가경로당     | 울산광역시 북구 동해안로 1114  | 영포동주민센터   | 울산광역시 북구 영포로 707     |

## [지진 옥외 대피장소 현황]

| 장 소 명            | 도 로 명 주 소                | 면적 (㎡) |
|------------------|--------------------------|--------|
| 농소중학교 운동장        | 울산광역시 북구 호계7길 13(호계동)    | 2462   |
| 호계초등학교 운동장       | 울산광역시 북구 동대13길 20(호계동)   | 4342   |
| 은누리공원            | 울산광역시 북구 매곡동 산90         | 20223  |
| 매곡고등학교 운동장       | 울산광역시 북구 매산로 45(매곡동)     | 5280   |
| 매곡중학교 운동장        | 울산광역시 북구 매곡1로 59(매곡동)    | 4408   |
| 매산초등학교 운동장       | 울산광역시 북구 매산로 53(매곡동)     | 6281   |
| 신천초등학교 운동장       | 울산광역시 북구 호계로 349-7(신천동)  | 4330   |
| 중산어린이공원          | 울산광역시 북구 중산동 569         | 5443   |
| 속심이보주차장          | 울산광역시 북구 중산동 1200-14     | 3160   |
| 메아리학교 운동장        | 울산광역시 북구 갯안1길 8(중산동)     | 892    |
| 약수초등학교 운동장       | 울산광역시 북구 약수8길 50(중산동)    | 11065  |
| 울산외국어고등학교 운동장    | 울산광역시 북구 중산동로 32-46(중산동) | 5100   |
| 이화중학교 운동장        | 울산광역시 북구 산업로 1631(중산동)   | 4213   |
| 이화초등학교 운동장       | 울산광역시 북구 화정4길 40(중산동)    | 4437   |
| 상안중학교 운동장        | 울산광역시 북구 양지길 5(상안동)      | 3096   |
| 농서초등학교 운동장       | 울산광역시 북구 천곡동 513-8       | 4895   |
| 동천고등학교 운동장       | 울산광역시 북구 고래로 54(천곡동)     | 7977   |
| 동천초등학교 운동장       | 울산광역시 북구 고래로 26(천곡동)     | 6122   |
| 상안초등학교 운동장       | 울산광역시 북구 천곡남로 59(천곡동)    | 4495   |
| 천곡중학교 운동장        | 울산광역시 북구 고래로 38(천곡동)     | 3430   |
| 천곡초등학교 운동장       | 울산광역시 북구 천곡길 138(천곡동)    | 1898   |
| 달천운동장            | 울산광역시 북구 농서로 301(달천동)    | 21334  |
| 농소초등학교 운동장       | 울산광역시 북구 가재길 57(달천동)     | 3037   |
| 달천고등학교 운동장       | 울산광역시 북구 가재길 63-23(달천동)  | 11642  |
| 달천중학교 운동장        | 울산광역시 북구 가재길 51(달천동)     | 5900   |
| 구.강동중학교 운동장      | 울산광역시 북구 무룡로 1093(정자동)   | 4022   |
| 구.강동초등학교 운동장     | 울산광역시 북구 무룡로 1119-6(정자동) | 4719   |
| 튜릭아트박물관          | 울산광역시 북구 동해안로 861(당사동)   | 2890   |
| 강동중학교 운동장        | 울산광역시 북구 산음12길 10(산하동)   | 2555   |
| 강동초등학교 운동장       | 울산광역시 북구 화암4길 5(산하동)     | 1848   |
| 울산스포츠과학중고등학교 운동장 | 울산광역시 북구 산음3길 16(산하동)    | 14689  |
| 명촌근린공원           | 울산광역시 북구 진장24길 44(진장동)   | 20288  |
| 명촌둔치주차장          | 울산광역시 북구 명촌동 786-13      | 10507  |
| 명촌초등학교 운동장       | 울산광역시 북구 명촌동 895-1       | 3566   |
| 농수산물종합유통센터(옥외)   | 울산광역시 북구 진장유룡로 90(진장동)   | 21973  |
| 진장중학교 운동장        | 울산광역시 북구 진장10길 24(진장동)   | 2950   |
| 효문운동장            | 울산광역시 북구 연암동 261-44      | 15798  |
| 북구청임시주차장         | 울산광역시 북구 연암동 1084-1      | 16441  |
| 무룡고등학교 운동장       | 울산광역시 북구 사청1길 30(연암동)    | 7530   |
| 연암중학교 운동장        | 울산광역시 북구 사청1길 12(연암동)    | 4706   |
| 연암초등학교효문분교 운동장   | 울산광역시 북구 효문동 770-4       | 4843   |
| 울산마이스터고등학교 운동장   | 울산광역시 북구 울동6길 7(효문동)     | 4700   |

|                    |                        |       |
|--------------------|------------------------|-------|
| 효정고등학교 운동장         | 울산광역시 북구 울동2길 41(효문동)  | 8547  |
| 양정생활체육공원           | 울산광역시 북구 오지골2길 25(양정동) | 26013 |
| 현대자동차문화회관주차장 및 운동장 | 울산광역시 북구 양정동 523-5     | 14716 |
| 울산양정초등학교 운동장       | 울산광역시 북구 양정2길 11(양정동)  | 2947  |
| 효정중학교 운동장          | 울산광역시 북구 염포로 363(양정동)  | 16665 |
| 누리어린이공원            | 울산광역시 북구 화봉동 1457-3    | 6248  |
| 한솔근린공원             | 울산광역시 북구 화봉동 1469-1    | 10258 |
| 화봉공원               | 울산광역시 북구 송내1길 15(화봉동)  | 11422 |
| 화동저수지주차장           | 울산광역시 북구 화봉동 47        | 1093  |
| 송정초등학교 운동장         | 울산광역시 북구 상방로 75(화봉동)   | 2840  |
| 화봉고등학교 운동장         | 울산광역시 북구 화동로 47(화봉동)   | 2714  |
| 화봉중학교 운동장          | 울산광역시 북구 통샘1길 2(화봉동)   | 6745  |
| 화봉초등학교 운동장         | 울산광역시 북구 화산로 42(화봉동)   | 1909  |
| 염포초등학교 운동장         | 울산광역시 북구 염포로 667(염포동)  | 2023  |
| 농소운동장              | 울산광역시 북구 호수중앙로 14(창평동) | 44135 |
| 호계중학교 운동장          | 울산광역시 북구 동대11길 39(호계동) | 8223  |
| 동대초등학교 운동장         | 울산광역시 북구 신천로 36(신천동)   | 2620  |
| 매곡초등학교 운동장         | 울산광역시 북구 매곡1로 49(매곡동)  | 6935  |
| 상방공원               | 울산광역시 북구 두부곡1길 25(연암동) | 12025 |
| 북구청광장              | 울산광역시 북구 산업로 1010(연암동) | 22502 |
| 연암초등학교 운동장         | 울산광역시 북구 두부곡4길 35(연암동) | 3542  |
| 울산에너지고등학교 운동장      | 울산광역시 북구 화동2길 28(화봉동)  | 3600  |

☞ 지진 옥외 대피소 6개소를 지정했으며, 대피소 및 주요 지점에 안내표지판을 배치하여 쉽게 알아볼 수 있도록 함

**♣ 공시 관련 문의사항 및 의견 제출은 울산광역시 북구 안전정보과 (담당자 : 박선웅, 전화 : 052)241-7834)로 하여 주시기 바랍니다.**



울산광역시 북구 공고 제2019 - 416호

## 울산광역시 북구 공무원 행동강령 일부개정규칙안 입법예고

「울산광역시 북구 공무원 행동강령」을 개정함에 있어 그 개정이유와 주요내용을 주민에게 미리 알려 의견을 듣고자 행정절차법 제41조의 규정에 따라 다음과 같이 공고합니다.

2019년 4월 4일

울산광역시 북구청장

### 1. 개정이유

「공무원 행동강령」이 개정(2018.12.24. 시행)됨에 따라 공무원의 직무권한 등을 행사한 부당 행위와 감독기관의 피감기관에 대한 부당한 요구를 금지하는 등 공무원이 준수해야 할 행동기준을 강화하려는 것임

### 2. 주요내용

가. 직무권한 등을 행사한 부당 행위의 금지(안 제13조의3 신설)

- 부당 행위(갑질)의 개념, 부당 행위 유형을 구체적으로 규정

나. 감독기관의 부당한 요구 금지(안 제14조의2 신설)

- 감독기관의 해외출장·행사·연수 등과 관련된 부당한 지원 및 과잉 의견 제공 요구 등 금지, 피감기관 공직자의 거부 조치 등

다. 행동강령책임관의 상담업무 추가(안 제18조제1항)

- 신설된 '직무권한 등을 행사한 부당행위', '감독기관의 부당한 요구'를 상담업무에 추가

라. 행동강령 교육에 관한 사항 구체화(안 제22조제3항)

### 3. 근거법규

가. 「부패방지 및 국민권익위원회의 설치와 운영에 관한 법률」 제7조 및 제8조

나. 「공무원 행동강령」 제1조 및 제24조

4. 개정규칙안 : 따로 붙임.

#### 5. 의견제출

이 규칙의 일부개정안에 대하여 의견이 있는 단체 또는 개인은 2019년 4월 24일까지 다음 사항을 기재한 의견서를 울산광역시 북구청장(참조 : 주민소통실장)에게 제출하여 주시기 바랍니다.

- 가. 입법예고사항에 대한 항목별 의견(찬·반 여부 및 그 사유)
- 나. 주소, 성명(단체의 경우는 단체명과 대표자 성명), 전화번호
- 다. 기타 참고사항 등
- 라. 제출처

- 주소 : 울산광역시 북구 산업로 1010, 울산광역시 북구청 주민소통실
- 전화번호 : 052)241-7144, 팩스번호 : 052)241-7269

#### 6. 그 밖의 사항

「울산광역시 북구 공무원 행동강령」 일부개정규칙안은 울산광역시 북구 홈페이지에 게시되어 있으며, 직접 방문하여 열람하실 수도 있습니다.

## 울산광역시 북구 공무원 행동강령 일부개정규칙안

울산광역시 북구 공무원 행동강령 일부를 다음과 같이 개정한다.

제13조의3을 다음과 같이 신설한다.

제13조의3(직무권한 등을 행사한 부당 행위의 금지) 공무원은 자신의 직무권한을 행사하거나 지위·직책 등에서 유래되는 사실상 영향력을 행사하여 다음 각 호의 어느 하나에 해당하는 부당한 행위를 해서는 안 된다.

1. 인가·허가 등을 담당하는 공무원이 그 신청인에게 불이익을 주거나 제3자에게 이익 또는 불이익을 주기 위하여 부당하게 그 신청의 접수를 지연하거나 거부하는 행위
2. 직무관련공무원에게 직무와 관련이 없거나 직무의 범위를 벗어나 부당한 지시·요구를 하는 행위
3. 공무원 자신이 소속된 기관이 체결하는 물품·용역·공사 등 계약에 관하여 직무관련자에게 자신이 소속된 기관의 의무 또는 부담의 이행을 부당하게 전가하거나 자신이 소속된 기관이 집행해야 할 업무를 부당하게 지연하는 행위
4. 공무원 자신이 소속된 기관의 소속 기관 또는 산하기관에 자신이 소속된 기관의 업무를 부당하게 전가하거나 그 업무에 관한 비용·인력을 부담하도록 부당하게 전가하는 행위
5. 그 밖에 직무관련자, 직무관련공무원, 공무원 자신이 소속된 기관의 소속 기관 또는 산하기관의 권리·권한을 부당하게 제한하거나 의무가 없는 일을 부당하게 요구하는 행위

제14조의2를 다음과 같이 신설한다.

제14조의2(감독기관의 부당한 요구 금지) ① 감독·감사·조사·평가를 하는 기

관(이하 이 조에서 “감독기관”이라 한다)에 소속된 공무원은 자신이 소속된 기관의 출장·행사·연수 등과 관련하여 감독·감사·조사·평가를 받는 기관(이하 이 조에서 “피감기관”이라 한다)에 다음 각 호의 어느 하나에 해당하는 부당한 요구를 해서는 안 된다.

1. 법령에 근거가 없거나 예산의 목적·용도에 부합하지 않는 금품등의 제공 요구

2. 감독기관 소속 공무원에 대하여 정상적인 관행을 벗어난 예우·의전의 요구

② 제1항에 따른 부당한 요구를 받은 피감기관 소속 공직자는 그 이행을 거부해야 하며, 거부했음에도 불구하고 감독기관 소속 공무원으로부터 같은 요구를 다시 받은 때에는 그 사실을 피감기관의 행동강령책임관에게 별지 제11호의2 서식에 따라 서면으로 알려야 한다. 이 경우 행동강령책임관은 그 요구가 제1항 각 호의 어느 하나에 해당하는 경우에는 지체 없이 피감기관의 장에게 보고해야 한다.

③ 제2항 후단에 따른 보고를 받은 피감기관의 장은 제1항 각 호의 어느 하나에 해당하는 경우에는 그 사실을 해당 감독기관의 장에게 알려야 하며, 그 사실을 통지받은 감독기관의 장은 해당 요구를 한 소속 공무원에 대하여 징계 등 필요한 조치를 해야 한다.

제18조제1항 중 “금품등의 수수”를 “직무권한 등을 행사한 부당행위, 금품등의 수수, 감독기관의 부당한 요구”로 한다.

제22조에 제3항을 다음과 같이 신설한다.

③ 제1항에 따라 실시하는 교육은 다음 각 호의 사항을 포함하여야 한다.

1. 직무와 관련하여 향응·금품등을 받는 행위의 금지·제한에 관한 사항
2. 직위를 이용한 인사관여, 이권개입, 알선·청탁행위 및 부당행위 등의 금지

· 제한에 관한 사항

3. 공정한 인사 등 건전한 공직풍토 조성을 위하여 공직자가 지켜야 할 사항

4. 공직자 행동강령 위반행위에 대한 신고·처리 절차 및 신고자 보호 등에 관한 사항

5. 그 밖에 부패의 방지와 공직자의 직무의 청렴성 및 품위 유지 등을 위하여 필요한 사항

별지 제11호의2서식을 별지와 같이 신설한다.

**부칙**

이 규칙은 공포한 날부터 시행한다.

## 서식 목록

| 연번 | 구분 | 서 식 명                       | 서식호수                       | 근 거 법 령                             |
|----|----|-----------------------------|----------------------------|-------------------------------------|
| 1  | -  | 공정한 직무수행을 해치는 지시에 대한 소명서    | 울산광역시 북구 공무원 행동강령 별지 제1호서식 | 울산광역시 북구 공무원 행동강령 제4조제1항            |
| 2  | -  | 공정한 직무수행을 해치는 지시에 대한 상담요청서  | 별지 제2호서식                   | "                                   |
| 3  | -  | 사적 이해관계 신고서                 | 별지 제3호서식                   | 울산광역시 북구 공무원 행동강령 제5조제1항            |
| 4  | -  | 이해관계자의 직무 재배정 등 조치 신청서      | 별지 제4호서식                   | 울산광역시 북구 공무원 행동강령 제5조제2항            |
| 5  | -  | 의견서                         | 별지 제5호서식                   | 울산광역시 북구 공무원 행동강령 제5조제3항            |
| 6  | -  | 업무 담당 공무원의 직무 재배정 등 조치 신청서  | 별지 제6호서식                   | 울산광역시 북구 공무원 행동강령 제5조제4항            |
| 7  | -  | 사적 이해관계 신고 등 확인·조치 내역서      | 별지 제7호서식                   | 울산광역시 북구 공무원 행동강령 제5조제7항            |
| 8  | -  | 고위공직자의 민간 분야 업무활동 내역서       | 별지 제8호서식                   | 울산광역시 북구 공무원 행동강령 제5조의2제1항          |
| 9  | -  | 퇴직자와의 사적 접촉 신고서             | 별지 제9호서식                   | 울산광역시 북구 공무원 행동강령 제5조의6제2항          |
| 10 | -  | 정치인 등의 부당요구 보고(상담요청)서       | 별지 제10호서식                  | 울산광역시 북구 공무원 행동강령 제8조제1항            |
| 11 | -  | 금품등 수수 신고서                  | 별지 제11호서식                  | 울산광역시 북구 공무원 행동강령 제14조제4항           |
| 12 | 신설 | <u>감독기관의 부당한 요구에 대한 신고서</u> | <u>별지 제11호의2서식</u>         | <u>울산광역시 북구 공무원 행동강령 제14조의2제2항</u>  |
| 13 | -  | 외부강의등 신고서                   | 별지 제12호서식                  | 울산광역시 북구 공무원 행동강령 제15조제2항 및 제15조제4항 |
| 14 | -  | 초과사례금 신고서                   | 별지 제13호서식                  | 울산광역시 북구 공무원 행동강령 제15조제6항           |
| 15 | -  | 반환비용 청구 신청서                 | 별지 제14호서식                  | 울산광역시 북구 공무원 행동강령 제15조제7항 및 제21조제3항 |
| 16 | -  | 직무관련자 등과의 거래 신고서            | 별지 제15호서식                  | 울산광역시 북구 공무원 행동강령 제16조제4항           |
| 17 | -  | 행동강령 위반행위 신고서               | 별지 제16호서식                  | 울산광역시 북구 공무원 행동강령 제19조제2항           |
| 18 | -  | 수수 금지 금품등 신고서               | 별지 제17호서식                  | 울산광역시 북구 공무원 행동강령 제21조제1항           |
| 19 | -  | 금품등 인도확인서                   | 별지 제18호서식                  | 울산광역시 북구 공무원 행동강령 제21조제5항           |
| 20 | -  | 금품등 폐기처분 동의확인서              | 별지 제19호서식                  | 울산광역시 북구 공무원 행동강령 제21조제5항           |
| 21 | -  | 금품등 관리대장                    | 별지 제20호서식                  | 울산광역시 북구 공무원 행동강령 제21조제6항           |
| 22 | -  | 상담기록관리부                     | 별지 제21호서식                  | 울산광역시 북구 공무원 행동강령 제23조제4항           |

[별지 제11호의2서식]

**감독기관의 부당한 요구에 대한 신고서**

| 접수번호 |    | 접수일자   | 처리일자 |
|------|----|--------|------|
| 신고자  | 성명 | 생년월일   |      |
|      | 소속 | 직위(직급) |      |
| 요구자  | 성명 | 직위(직급) |      |
|      | 소속 |        |      |

요구받은 사항

부당한 요구로 판단한 이유

년 월 일

신 고 자

(서명 또는 인)

210mm×297mm[일반용지 60g/㎡(재활용품)]

## 신·구조문 대비표

| 현 행                | 개 정 안  |
|--------------------|--|
| <p>&lt;신 설&gt;</p> | <p><u>제13조의3(직무권한 등을 행사한 부당 행위의 금지) 공무원은 자신의 직무권한을 행사하거나 지위·직책 등에서 유래되는 사실상 영향력을 행사하여 다음 각 호의 어느 하나에 해당하는 부당한 행위를 해서는 안 된다.</u></p> <ol style="list-style-type: none"> <li>1. <u>인가·허가 등을 담당하는 공무원이 그 신청인에게 불이익을 주거나 제3자에게 이익 또는 불이익을 주기 위하여 부당하게 그 신청의 접수를 지연하거나 거부하는 행위</u></li> <li>2. <u>직무관련공무원에게 직무와 관련이 없거나 직무의 범위를 벗어나 부당한 지시·요구를 하는 행위</u></li> <li>3. <u>공무원 자신이 소속된 기관이 체결하는 물품·용역·공사 등 계약에 관하여 직무관련자에게 자신이 소속된 기관의 의무 또는 부담의 이행을 부당하게 전가하거나 자신이 소속된 기관이 집행해야 할 업무를 부당하게 지연하는 행위</u></li> <li>4. <u>공무원 자신이 소속된 기관의 소속 기관 또는 산하기관에 자신이 소속된 기관의 업무를 부당하게 전가하거나 그 업무에 관한 비용·인력을 부담하도록 부당하게 전가하는 행위</u></li> <li>5. <u>그 밖에 직무관련자, 직무관련공무원, 공무원 자신이 소속된 기관의 소속 기관 또는 산하기관의 권리·권한을 부당하게 제한하거나 의무가 없는</u></li> </ol> |



| 현 행                | 개 정 안   |
|--------------------|---|
| <p>&lt;신 설&gt;</p> | <p><u>일을 부당하게 요구하는 행위</u></p> <p><u>제14조의2(감독기관의 부당한 요구 금지)</u></p> <p><u>① 감독·감사·조사·평가를 하는 기관(이하 이 조에서 “감독기관”이라 한다)에 소속된 공무원은 자신이 소속된 기관의 출장·행사·연수 등과 관련하여 감독·감사·조사·평가를 받는 기관(이하 이 조에서 “피감기관”이라 한다)에 다음 각 호의 어느 하나에 해당하는 부당한 요구를 해서는 안 된다.</u></p> <ol style="list-style-type: none"> <li><u>1. 법령에 근거가 없거나 예산의 목적·용도에 부합하지 않는 금품등의 제공 요구</u></li> <li><u>2. 감독기관 소속 공무원에 대하여 정상적인 관행을 벗어난 예우·의전의 요구</u></li> </ol> <p><u>② 제1항에 따른 부당한 요구를 받은 피감기관 소속 공직자는 그 이행을 거부해야 하며, 거부했음에도 불구하고 감독기관 소속 공무원으로부터 같은 요구를 다시 받은 때에는 그 사실을 피감기관의 행동강령책임관에게 별지 제11호의2서식에 따라 서면으로 알려야 한다. 이 경우 행동강령책임관은 그 요구가 제1항 각 호의 어느 하나에 해당하는 경우에는 지체 없이 피감기관의 장에게 보고해야 한다.</u></p> <p><u>③ 제2항 후단에 따른 보고를 받은 피감기관의 장은 제1항 각 호의 어느 하나에 해당하는 경우에는 그 사실을 해당 감독기관의 장에게 알려야 하며, 그 사실을 통지받은 감독기관의 장은 해당 요구를</u></p> |

| 현 행  | 개 정 안   |
|--|---|
| <p>제18조(위반 여부에 대한 상담) ①공무원<br/>은 알선·청탁, <u>금품등의 수수</u>, 외부강<br/>의등의 사례금 수수, 경조사의 통지 등<br/>에 대하여 이 강령을 위반하는 자가 분<br/>명하지 아니할 때에는 행동강령책임관<br/>과 상담한 후 처리하여야 한다.</p> <p>② (생 략)</p> <p>제22조(교육) ① ~ ② (생 략)</p> <p><u>&lt;신 설&gt;</u></p> | <p><u>한 소속 공무원에 대하여 징계 등 필요<br/>한 조치를 해야 한다.</u></p> <p>제18조(위반 여부에 대한 상담) ① -----<br/>----- <u>직무권한 등을 행사한<br/>부당행위, 금품등의 수수, 감독기관의<br/>부당한 요구</u>-----<br/>-----<br/>-----.</p> <p>② (현행과 같음)</p> <p>제22조(교육) ① ~ ② (현행과 같음)</p> <p>③ <u>제1항에 따라 실시하는 교육은 다음<br/>각 호의 사항을 포함하여야 한다.</u></p> <ol style="list-style-type: none"> <li>1. <u>직무와 관련하여 향응·금품등을 받<br/>는 행위의 금지·제한에 관한 사항</u></li> <li>2. <u>직위를 이용한 인사관여, 이권개입,<br/>알선·청탁행위 및 부당행위 등의 금<br/>지·제한에 관한 사항</u></li> <li>3. <u>공정한 인사 등 건전한 공직풍토 조<br/>성을 위하여 공직자가 지켜야 할 사<br/>항</u></li> <li>4. <u>공직자 행동강령 위반행위에 대한<br/>신고·처리 절차 및 신고자 보호 등<br/>에 관한 사항</u></li> <li>5. <u>그 밖에 부패의 방지와 공직자의 직<br/>무의 청렴성 및 품위 유지 등을 위하<br/>여 필요한 사항</u></li> </ol> |