

❖ 3월 22일(금) ❖

통장 회의 자료

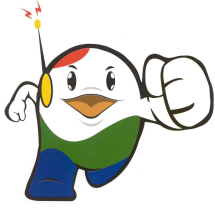

울산광역시 북구
(농소1동)



농소1동 행정복지센터 소식

(농소1동행정복지센터 T.295-6200)

3월 두번째 통장회의
[일시 : '19. 3. 22.(금)]

협 조 사 항

□ 2019년 새봄맞이 일제 대청소 실시

- 일 시 : 3. 27.(수) 14:00
- 장 소 : 호계천, 수성천
- 참여인원 : 100여명(자생단체 회원 및 지역주민)
- 내 용 : 관내 환경 취약지역 쓰레기 수거 등 환경정비
- 협조사항 : 통장님 참석 협조

□ 2019년 시민소통 공감대화 추진

- 일 시 : 4. 25.(목) 14:00 ※ 소요시간 : 1시간 35분 (식전공연 포함)
- 장 소 : 오토밸리웨딩홀 (오토밸리체육센터 3층)
- 참석인원 : 200명(통장·주민자치위원, 일반주민 등 동별 25명 정도)
- 주요내용 : 식전공연, 시·구 현안설명, 질의응답 등
- 협조사항 : 통장님 참석 협조

□ 송정역[가칭] 광역전철 연장운행 청원건의 서명운동

- 주요내용 : 부산 ~ 태화강역까지만 계획된 광역전철 운영을 송정역(가칭)까지 연장운행 청원을 위해 '광역전철 연장운행 추진위원회 주관'으로 서명운동을 추진 서명운동 전개
- 동참방법
 - 서명운동 동참하기
 - 북구청 홈페이지(www.bukgu.ulsan.kr)접속 -> 서명운동 참여하기팝업창클릭 또는 하단 QR코드 스캔 후 서명운동 참여
- 협조사항 : 주민 서명운동 전개

홍보사항

□ 주민참여예산 시민위원회 위원 재구성

- 근거법령 : 「울산광역시 북구 주민참여예산제 운영 조례」 제7조
- 모집기간 : 3. 13. ~ 4. 5.
- 인원/방법 : 80명 이내 / 온라인(홈페이지) 또는 방문·우편·팩스 신청

계	공개모집	주민자치위원회 추천	시민·사회·기능단체, 기관 등 추천
80	44	24	12

- 임 기 : 2년('19. 7. 1 ~ '21. 6. 30), 1회 연임가능
- 문 의 처 : 동 행정복지센터(☎ 241- 8311)

□ 제6회 풍년농사 기원제 및 화합 한마당

- 일 시 : 3. 28.(목) 10:30
- 장 소 : 농소농협 벼 육묘장
- 내 용 : 풍년농사 기원 고유제, 농업인 화합 한마당(농업인 장기자랑·가수초청)

□ 제3회 울산광역시 북구 구민대상 선정 추진

- 접수기간 : 3. 18. ~ 5. 17.(우편·방문접수)
- 추천권자 : 각급 기관·사회단체장, 주민 30명 이상의 연서, 동장 등
- 추천대상 : 공고일 현재 3년 이상 우리 구에 거주하고 있는 구민
- 시상부분 : 2개 부문, 2명
 - 경로효친, 자원봉사, 교육, 환경정비, 환경개선 분야 1명
 - 지역경제 활성화, 공연, 축제, 문학, 체육진흥 분야 1명
- 문 의 처 : 동 행정복지센터(☎ 241- 8312)

□ **구립도서관 봄학기 교육·문화프로그램 수강생 모집**

- 모집기간 : 3. 20. ~ 4. 11.(온라인 및 방문접수)
 ※ 운영기간 : 4. 9. ~ 6. 27.(4 ~ 10주, 58개 강좌)
- 모집대상 : 유아 및 초등, 성인 등 897명(강좌별 15 ~ 18명)
- 도서관별 모집 및 운영일정

구 분	중 앙	매 곡	기 적	농소1동	농소3동	염포양정	명촌어린이
접수기간	3. 21. ~ 4. 3.	3. 22. ~ 4. 2.	3. 20. ~ 4. 11.	3. 20. ~ 마감시	3. 22. ~ 4. 5.	3. 21. ~ 4. 7.	3. 21. ~ 4. 4.
운영기간	4. 9. ~ 6. 27.	4. 9. ~ 6. 19.	4. 20. ~ 6. 20.	4. 9. ~ 6. 27.	4. 9. ~ 6. 27.	4. 10. ~ 6. 20.	4. 9. ~ 6. 27.
프로그램	책 읽는 미술관 등 10개 강좌	자신감향상 스피치 등 9개 강좌	한국사보물찾기 등 10개 강좌	English fun fun story 등 9개 강좌	역사야 놀자! 등 8개 강좌	다독다독 독서교실 등 7개 강좌	즐거운 동화여행 등 5개 강좌
정 원	160명	140명	147명	143명	126명	106명	75명

- 문 의 처 : 북구청 도서관과(☎ 241-7413)

□ **한국수력원자력 고리1호기 발전소 견학프로그램 운영 홍보**

- 견학내용 : 원전 해체사업 추진현황 설명 및 현장 투어
- 운 영 : 주중 오전 10:00 ~ 12:00 / 오후 14:00 ~ 16:00
 ※ 토·일 및 공휴일 제외, 상황에 따라 조정 가능
- 문 의 처 : 고리1발전소 해체준비팀(051-726-3136, 3131)

□ **2019. 1. 1.기준 개별(공동)주택가격(안) 열람 및 의견제출 안내**

- 기 간 : 3. 15. ~ 4. 4.
- 열람방법
 - 개별주택 : 소유자 개별 통지 및 인터넷
 (http://kras.ulsan.go.kr/land_info)
 - 공동주택 : 인터넷 부동산공시가격알리미(www.realtyprice.kr)
- 의견제출방법 : 개별[공동]주택가격 의견서 및
 개인정보 수집·이용 동의서 제출
- 제 출 처 : 북구청 부과과(공동주택은 인터넷도 가능)
- 문 의 처 : 북구청 부과과(☎ 241-7543, 7544)

□ 「제8기 어르신 동화구연 교육과정」 수강생모집 홍보

- 교육기간 : 4. 17. ~ 10. 16.매주[수] / 26주 과정
(초급반 13:00 ~ 14:30, 중급반 14:40 ~ 16:10)
- 교육대상 : 북구 주민(만55세 이상)
- 인 원 : 30명 정도(초급 15명, 중급 15명)
- 교육내용 : 동화구연 교수법, 교구제작 및 활용법, 특강 등
- 접수기간 : 3. 21. ~ 4. 7.
- 접수방법 : 농소1동 도서관 방문 및 전화접수
※ 교육 참여자는 연 2회 이상 구립도서관 자원봉사를 하여야 함(7 ~ 10월)

□ 2019년 상반기 광견병 예방접종 실시계획

- 시행일자 : 3. 25.(월)
- 대 상 : 개(반려견 포함), 농촌지역 사육 개 우선 실시
※ 접종시 동물등록증 지참 필수
- 문 의 처 : 북구청 농수산과(☎ 241-8085)

동	일 자	시 간	실시 장소	비 고
농소1동	3월25일(월)	10:00~10:15	원지마을회관	장소별 상황에 따라 일정 변경 가능
		10:30~10:45	차일마을회관	
		11:00~11:30	수성마을회관	
		11:45~12:00	제내마을회관	
		12:15~12:30	매곡마을회관	

※ 예방접종의 부작용으로는 폐사, 유산, 경련, 호흡곤란, 배뇨, 배분 등이 있으며 본 접종에 의한 부작용으로 피해 발생 시 북구청에서는 책임을 지지 않음

□ 2019년 농작물 재해보험 품목별(시설별) 가입기간 알림

- 2월 가입개시 품목

품목	가입기간	사업지역
농업용시설물 및 시설작물	2.25(월) ~ 11.29(금)	전국
버섯재배사 및 버섯작물	2.25(월) ~ 11.29(금) (단, 표고원목재배는 6~7월)	전국
사과·배·단감·뽕은감	2.25(월) ~ 3.22(금)	전국

- 3월 이후 가입개시 품목 : 붙임 참조
- 가입처 : 지역농협

붙임)

사업지역 및 가입기간

	구 분	사 업 지 역	가 입 기 간
본 사 업	농업용시설 및 시설작물 (수박·딸기·오이·토마토·참외· ·풋고추·호박·국화·장미· 파프리카·멜론·상추·부추· 시금치·배추·가지·파·무· 백합·카네이션·미나리)	전 국	2.25 ~ 11.29
	버섯재배사 및 버섯작물 (표고·느타리)	전 국	2.25 ~ 11.29 (표고 원목재배는 6.3~7.26)
	사과·배·단감·뽕은감	전 국	2.25 ~ 3.22
	벼	전 국	4.22 ~ 6.28
	밭	전 국	4. 8 ~ 5. 3
	대추	전 국	4. 8 ~ 5. 3
	감귤	전 국	4. 8 ~ 5. 3
	고추	전 국	4. 8 ~ 5.24
	고구마	전 국	4.29 ~ 6.14
	옥수수	전 국	4.29 ~ 6.21
	감자	[가을감자] 전국	(가을감자) 7.15 ~ 9. 6
	참다래	부산·광주· 울산 ·전남· 경남·제주(6개 시·도)	6. 3 ~ 7. 5
	콩	전 국	6.10 ~ 7.19
	마 늘	전 국	(난지형) 10. 7 ~ 11. 1 (한지형) 10.28 ~ 11.29
	인 삼	전 국	10. 7 ~ 11.29
	양 파	전 국	10.28 ~ 11.29
	자 두	전 국	11. 4 ~ 11.29
	매 실	전 국	11. 4 ~ 11.29
	포 도	전 국	11. 4 ~ 11.29
	복숭아	전 국	11. 4 ~ 11.29
시 범 사 업	시설작물 (쭈갓)	전 국	2.25 ~ 11.29
	버섯작물 (양송이·새송이)	전 국	2.25 ~ 11.29
	(사료용) 벼	전 국	4.22 ~ 6.28
	(사료용) 옥수수	전 국	4.29 ~ 6.21

※

농업용시설물 및 시설작물은 태풍 등 기상상황에 따라 판매기간 중 일시 판매
중지될 수 있음

※ 밑줄 친 품목 및 사업지역은 '19년 신규 도입 및 신규판매 지역임

기타 홍보사항

- 방송문안(0건), 게시자료(11건), 참고자료(0건) -

【게시자료】

1. 2019년 제2기 구민 정보화교육 안내
2. 2019년 농소1동 도서관주간 행사안내
3. 장애인 연금 사업안내
4. 발달장애인 부모상담지원사업 안내
5. 장애인 전용주차구역 이용안내
6. 2019년 국가암검진사업 이렇게!
7. 만65세 이상 폐렴구균 무료 예방접종
8. 19년 영유아 사전예방적 건강관리 변경 안내
9. 19년 임산부 건강관리사업 변경 안내
10. 북구 치매안심센터 만나면 반갑데이[Day]!
11. 희귀질환자 의료비지원사업 안내

2019년 제2기 구민 정보화교육 안내

우리 구에서는 주민 여러분의 다양한 정보화 학습기회 제공을 위해 아래와 같이 정보화교육을 실시하오니 많은 참여바랍니다.

▷ 대상/장소 : 구민 누구나 / 북구청 전산교육장(본관 6층)

▷ 인원/수강료 : 과정별 30명 / 무료(교재비 본인부담)

▷ 접수방법 : 접수기간 내 선착순 전화(241-7241~5) 또는 방문

※ “오전반”과 “오후반”을 구분하여 교육과정별로 신청

▷ 유의사항

- 개강 첫날 구민 및 본인 여부를 확인하므로 신분증 지참하세요
- 아래의 경우, 다음 수강 기회가 제한될 수 있으니 유의하세요
 1. 교육신청 후 취소 의사를 개강 전까지 밝히지 않는 경우
 2. 개강 첫날 사전 연락 없이 무단 결석하는 경우
 3. 수업 출석률이 60% 이하인 경우
- 취소자 등 발생시 수업진도 30%이하인 경우 대기자 순으로 충원
 - ※ 성별영향분석평가 결과 반영, 남성대기자 우선 기회제공
[남성 참여자 25%(8명 정도) 이하인 경우 적용]

▷ 접수기간 및 교육과정

접수기간	수업일정	교 육 과 정	
		오전반(10:00~12:00)	오후반(13:30~15:30)
4. 1. ~ 4. 2.	4.8. ~ 4.19.	한글 ITQ	엑셀 초급
	4.22. ~ 4.26.		엑셀 중급
	4.29. ~ 5.3.	스마트폰&SNS	

※ 상세내용은 북구 홈페이지(구청소식 → 구청 정보화교육) 참조

2019년 농소1동 도서관주간 행사 안내

2019 도서관주간행사 책사랑장터

농소1동도서관으로 떠나는 책소풍

농소1동도서관에서는 도서관 주간행사를 맞아
건전한 소비문화조성과 나눔문화 실천을 위한 “책사랑장터”를 마련하였습니다.
다양한 체험행사와 먹거리로 풍성한 농소1동도서관 책사랑장터로
봄나들이 오세요!

- 일 시** 2019. **4. 13.**(토) 13:00 ~ 16:00
- 장 소** 농소1동도서관 일대
- 판매물품** 책을 포함한 중고물품, 의류, 핸드메이드 등
- 참여방법** 누구나

판매자(장터지기) 모집 온라인 및 전화 접수
 ※ 온라인 접수 : 도서관홈페이지 ▶ 온라인신청 ▶ 행사신청
<https://usbl.bukgu.ulsan.kr>
 ※ 판매를 위한 돗자리, 가격표, 기타 소품은 참여자 준비
 ※ 청소년 판매자는 자원봉사 시간 인정(4시간)

함께하는 행사	
체험행사	반려화분 만들기 디퓨저 만들기 석고방향제 만들기(with 꿈틀이봉사단) 봄꽃엽서 만들기(with 수북독서회) 꽃차 & 커피 체험
먹거리장터	떡볶이, 슬러시 등
프리마켓	핸드메이드 소품 및 의류 등

※ 체험 쿠폰 : 4. 2.(화)부터 사전판매(방문)

문 의 농소1동도서관 ☎ 241-7430



장애인연금 사업안내

○ 장애인연금이란?

- 중증장애인에게 근로능력의 상실·감소로 인하여 줄어드는 소득과 장애로 인한 추가 비용을 보전하기 위하여 매월 일정액의 연금을 지급하는 사회보장제도입니다.

○ 지원대상이란?

- 만 18세 이상의 중증장애인(1,2급, 3급 중복)중 본인과 배우자의 소득인정액이 선정기준액(단독 122만원, 부부 195.2만원)이하인 자

※ 만20세 이하로서 학교에 재학 중인 대상은 학교를 졸업한 다음달에 신청가능

※ 3급 중복장애 : 3급에 해당하는 장애 외에 또 다른 장애를 하나 이상가진 경우

○ 지원내용은?

구 분	18~64세	65세이상	비고
기초생활수급자(재가) * 생계급여, 의료급여	330,000원	330,000원	
기초생활수급자(보장시설) * 생계급여, 의료급여	250,000원	70,000원 [×] (특례 : 70,000원)	
차상위계층 * 주거급여, 교육급여	320,000원	70,000원	
차상위초과	270,000원	40,000원	

○ 매월 20일 개인별 계좌입금

○ 지원절차

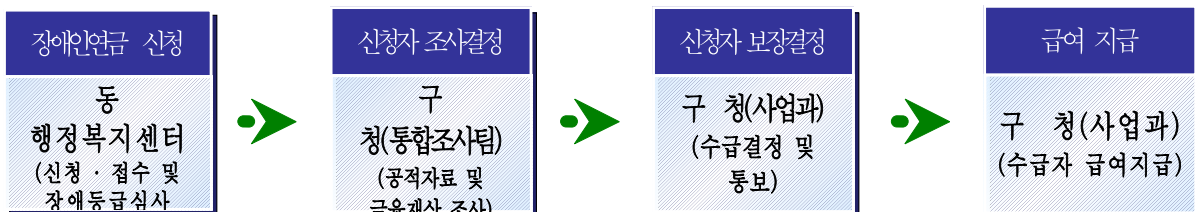

※ 장애인연금 신청자 중 장애등급 재심사가 필요한 중증장애인은 장애등급 재심사를 받아야함.

자료제공 : 사회복지과 ☎ 241-7694

발달장애인 공공후견지원사업 안내

공공후견지원사업은 발달장애인의 자립생활을 지원합니다.

○ 발달장애인 공공후견지원사업이란?

- 의사결정에 어려움을 겪는 성인 발달장애인이 지역사회 안에서 자립해 살아가는데 필요한 도움을 받을 수 있도록 후견인 선임을 지원하는 사업입니다.

※ 관련근거 : 민법, 발달장애인 권리보장 및 지원에 관한 법률(제9조 성년후견제 이용지원)

○ 지원대상이란?

- 의사결정에 도움이 필요한 만19세 이상 등록 발달장애인(지적·자폐성 장애인)

※ 발달장애 외 다른 유형의 장애인 중 지방자치단체, 법원에서 긴급하게 후견이 필요하다고 판단한 등록 장애인의 경우도 포함

○ 지원내용은?

- 후견심판청구비 지원: 실비 30만원(1인당 최대 50만원 지원)
- 공공후견인 활동비 지원: 월 15만원(1인당 최대 40만원 지원)

※ 본 사업에서 지원하는 후견유형 : 특정후견(경우에 따라 한정후견도 지원가능)

○ 지원절차

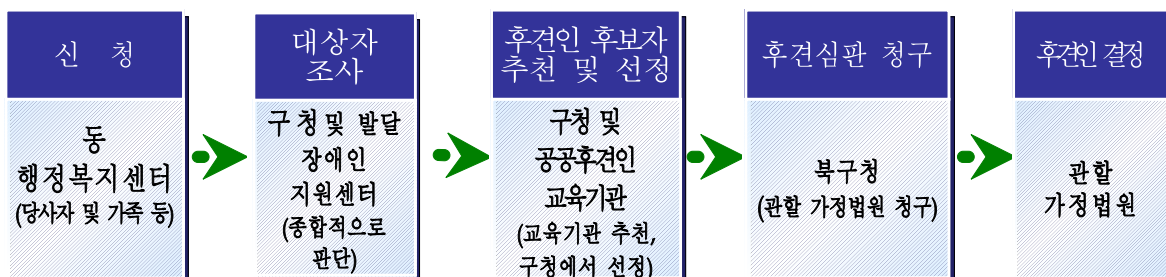

자료제공 : 사회복지과 ☎ 241-7694

발달장애인 부모상담지원사업 안내

○ 발달장애인 부모상담지원사업이란?

- 과중한 돌봄 부담을 가지고 있는 발달장애인 부모에게 집중적인 심리·정서적 상담서비스를 제공하여 발달장애인 가족의 기능향상을 지원하는 제도입니다.



○ 지원대상이란?

- 발달장애인(지적·자폐성) 자녀를 가진 부모

○ 지원내용은?

- 발달장애인 부모에게 개인 심리 상담 12개월 간 제공(부부 상담도 가능)
- 바우처 지원액 및 본인부담금

서비스이용금액	=	바우처 지원액	+	본인부담금
월 최대 200천원		월 160천원		4 ~ 40천원

○ 신청방법 및 절차

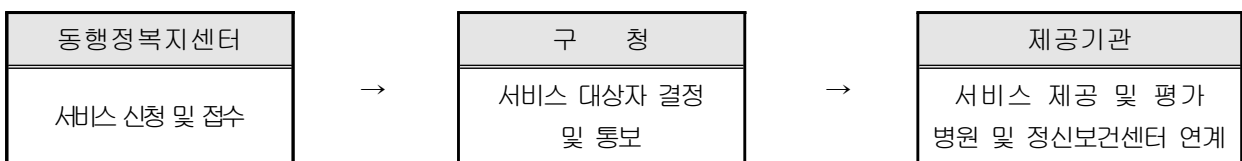

○ 제공기관 현황

서비스	기관명	대표자	지정일자	주소	전화번호
발달장애인 부모상담지원	에플트학습코칭상담센터	임채영	2014.01.01	북구 두부곡15길 22(연암동)	289-5882

자료제공 : 사회복지과 ☎ 241-7694

장애인전용주차구역 이용안내

장애인전용주차구역 이용안내

장애인전용주차구역은 장애인 자동차중 **주차가능 표지**를 부착하고 **보행상 장애가 있는 장애인**이 직접 운전을 하거나 탑승한 경우에만 주차가 가능합니다.

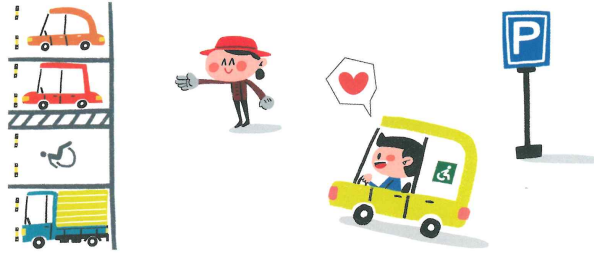

- ▶ 주차가능 표지 없이 주차하거나,
- ▶ 주차가능 표지는 있으나 보행상 장애가 있는 장애인이 탑승하지 않고 주차하는 경우에는 과태료가 부과됩니다.
- ▶ 단속시설유형 : 공공기관, 대형마트, 문화시설, 공동주택 등 모든 시설.

- 장애인전용주차구역에 **위법 주차시 과태료 10만원**
- 장애인전용주차구역에 **주차방해 행위**를 한 경우 **과태료 50만원**
(장애인, 노인, 임산부 등의 편의증진보장에 관한 법률)
- 장애인자동차표지를 **양도 또는 대여**하거나 **부당**하게 사용할 경우 **과태료 200만원**
(장애인복지법)

장애인전용 주차구역 내 주차가능한 장애인자동차표지 (예시)



본인 운전용



보호자 운전용

※ 장애인 자동차표지 발급 신청 : 동 주민센터

순간의 잘못된 판단이 내 가족과 이웃의 권리를 침해할 수 있습니다.
함께하는 아름다운 사회! 우리가 만들어 갑니다.

 울산광역시 복구

자료제공 : 사회복지과 ☎ 241-7693

2019년 국가암검진사업 이렇게!

건강하고 행복한 삶은 국가암검진으로 !

2019년도 암 검진대상자는 **홀수 출생자로** 여자 20세 이상, 남자 40세 이상이며, 국민건강보험공단으로 국가 암 검진대상자로 통보받은 사람은 반드시 연말까지 검진기관에서 **국가 암 조기검진**을 받아야 국가 암 진단 시 **암환자 의료비지원**을 받을 수 있으니 조기검진 부탁드립니다.

◎ 사업대상

구 분	대 상
일반건강검진 의료급여수급권자	<ul style="list-style-type: none"> ○ 일반건강검진 <ul style="list-style-type: none"> - 만 19세- 64세 세대주 - 만 40세- 64세 세대원 ○ 의료급여생애전환기 건강검진 <ul style="list-style-type: none"> - 만 66세이상 세대주 및 세대원
국가 암검진	<ul style="list-style-type: none"> ○ 국가 암검진 <ul style="list-style-type: none"> : 국가 암검진표를 받으신 분(국민건강보험공단 우편 발송) - 의료급여수급권자로서 당해연도 검진 대상자 - 건강보험적용자 및 피부양자로서 당해연도 검진 대상자

◎ 암종별 검진 기준

구 분	검진 대상	검진주 기	검진방법
위 암	만 40세 이상 남녀	2년	위내시경검사 (단, 위내시경검사 어려울 경우 위장조영검사)
대 장 암	만 50세이상 남녀	매년(1년)	1차 필수검사 : 분변잠혈(대변검사)검사
유 방 암	만 40세이상 여성	2년	유방촬영술
자궁경부 암	만20세이상 여성	2년	자궁경부세포검사
간 암	만 40세 이상 남녀 중 간암발생 고위험군	6개월	간초음파검사+혈청알파태아단백검사



울산광역시 북구보건소 ☎241-8141(2)

만 65세 이상 폐렴구균 무료 예방접종

1. 백신종류 : 폐렴구균 23가 다당질 백신 (PPSV23)

☞ 폐렴구균(PPSV23) 예방접종은?

- 치명적인 침습성 폐렴구균 감염증(균혈증, 뇌수막염, 심내막염)과 합병증을 예방합니다.
- 폐렴구균 예방접종 후에도 폐렴에 걸릴 수 있습니다.
- 만 65세 이상 평생 1회 접종합니다.

2. 대 상 : 만 65세 이상(1954. 12. 31.이전 출생자) 중 미접종자

3. 일시/시간 : 연중, 9:00 ~ 17:00 ※공휴일, 점심시간(12~13시)제외

4. 장 소 : 북구보건소 1층 예방접종실

5. 방문시 준비물 : 신분증 (주민등록증, 운전면허증, 여권)

6. 유의사항

- 상기 접종은 만 65세이상 평생 1회 접종으로 면역이 형성됩니다.
 - 만 65세이전에 접종하신 분은 5년 경과 후 접종 가능합니다.
- 아래의 기저질환자는 보건소 방문 전 폐렴구균 예방접종에 대해 담당 주치의와 먼저 상담하시기 바랍니다.
 - 뇌척수액 누출자, 인공 와우 이식환자, 면역 저하자(암, 신부전증 등), 기능적·해부학적 무비증

※ 예방접종 후 주의사항

- 접종 후 20-30분간 접종기관에 머물러 관찰해야 합니다.
- 접종당일 음주, 지나친 운동, 샤워는 금하고 반나절 이상 안정을 취합니다.
- 접종부위를 청결하게 유지하고, 문지르지 않습니다.
- 접종부위 통증, 발적, 부종이 심할 수 있으나 대부분 48시간 이내 사라집니다. 다만, 증상이 장기간 지속될 경우 의사의 진료를 받도록 합니다.

자료제공 : 보건소 가족보건 ☎ 241-8246~7

19년 영유아 사전예방적 건강관리 변경 안내

사업명	기 준	'19년(변경 후)	
미숙아 및 선천성 이상아	소득기준(보험료 적용)	· 기준중위소득 180% 이하, <u>본인+배우자(1+0.5)</u>	
	소득판별	· 소득수준에 관계없이 지원 · <u>다자녀(2명이상)</u> 가구의 미숙아 및 선천성이상아	
	지원항목	· 비급여 및 전액본인부담금	
	지원금액	· 100만원: 전액, <u>101만원이상: 90%</u>	
	체중별(단위: kg) 지원금액	· 2.5미만~2.0이하: <u>3백만원</u> , 2.0미만~1.5이하: <u>4백만원</u> · 1.5미만~1.0이하: <u>7백만원</u> , 1.0미만: <u>10백만원</u>	
선천성 대상이상 검사 및 환아관리	소득기준	· 외래진료, 기준중위소득180%이하자	
	대상	· 당해연도 출생아	
	지원항목	· 정부 6종 포함한텐덤매스(50여종)	
	지원금액	· 20~50천원(본인부담금)	
	확진검사	지원금액	· <u>70천원(소득기준 없음)</u>
		지원기준	· 확진시 지급
	환아 특수조제분유 지원	· 기존질환(7종), 추가질환(3종) · <u>지방산대사장애, 담관폐쇄, 장림프관확장증 질환</u>	
신생아 난청조기 진단	소득기준	· 기준중위소득 180%이하	
	대상	· 당해연도 출생아	
	지원금액	· 5~25천원(본인부담금) (개인→보건소 청구)	
	확진검사	지원금액	· <u>70천원(기준중위 180%이하)</u> (개인→보건소 청구)
	확진자	지원기준	· 양측성 난청 40~50dB 범위 <u>대상자</u> · <u>보청기구입비용(131만원)</u>
기저귀 · 조제분유 지원	소득기준	자격 확인 방식	
		행복e음 상 조회되는 자격	
		기초생활보장	기초급여(생계, 의료, 주거, 교육)
	차상위	차상위본인부담경감대상자 차상위자활, 차상위장애인 차상위계층확인	
한부모가족	모자가족, 부자가족, 조손가족 청소년한부모모		
선정기준	· <u>행복e음 시스템 통한 소득확인 수급자증명서, 차상위자격</u>		

자료제공 : 북구보건소 가족보건 ☎ 241-8243

'19년 임신부 건강관리사업 변경 안내

구 분	'18년(변경 전)	'19년(변경 후)
산모신생아 건강관리지원	기준중위소득 80% 이하	기준중위소득 100% 이하
고위험임산부 의료비지원	질환기준 : 5대 중증질환 (조기진통, 분만관련출혈, 중증 임신중독증, 양막조기파열, 태반 조기박리)	질환기준 : 11대 중증질환 (조기진통, 분만관련출혈, 중 증임신중독증, 양막조기파열, 태반조기박리, 전치태반, 절박 유산, 양수과소증, 양수과대증, 분만전출혈, 자궁경부무력증)
난임부부 지원사업	기준중위소득 130% 이하	기준중위소득 180% 이하
	신선배아 4회 (총4회)	신선배아 4회 동결배아 3회 인공수정 3회 (총10회)
	비급여 및 전액본인부담금	<u>일부분인부담금</u> 비급여 및 전액본인부담금
	1회당 최대 50만원	1회당 최대 50만원

자료제공 : 북구보건소 가족보건 ☎ 241-8244

치매어르신 조호물품 배송 서비스 및 1:1 관리 북구 치매안심센터 만나면 반갑데이(Day)!



‘만나면 반가운
북구 치매안심센터’

- 북구 치매안심센터에서는 치매어르신에게 조호물품 직접 배송 및 1:1 맞춤형 치매관리 서비스를 제공합니다.

*** 반갑데이(Day)!**

: 치매어르신에게 기저귀, 물티슈 등 위생물품을 가정으로 직접 배송하고 개인별 건강관리, 보호자 상담 및 돌봄 정보 등을 제공하는 서비스, 지역주민에게 도움이 되는, 만나면 반가운 치매안심센터가 되길 소망하는 마음을 담은 이름

- 기 간 : 2019년 1월 ~ 12월
- 신청장소 : 북구보건소 치매안심센터
- 신청대상 : 관내 치매어르신
- 지원내용
 - 기저귀, 물티슈 등 위생물품 무상 제공 및 직접 배송
 - 환자 건강관리, 투약관리, 보호자 상담 및 환자 돌봄 정보 제공
- 문 의 처 : 북구 치매안심센터(241-8257~8259)

자료제공 : 보건소 ☎ 241-8138

희귀질환자 의료비지원사업 안내

진단과 치료가 어렵고, 지속적인 치료가 필요한 저소득층 희귀질환자의 과중한 의료비를 지원함으로써 대상자의 경제적 부담을 경감시키고자 합니다.

□ 사업개요

- 지원기간 : 연중
- 대상질환 : 만성신부전증, 근육병 등 951개 질환
- 지원대상 : 희귀질환자 대상질환에 해당하고 산정특례로 등록된 자로 환자 가구와 부양의무자가구의 소득 및 재산기준 만족자

□ 지원대상 의료비

- 희귀질환 및 합병증으로 인한 요양급여 비용 중 본인부담금
- 보장구구입비(요양급여 본인부담금)
- 호흡보조기 및 기침유발기 대여료
- 간병비(월 30만원, 지체장애 1급 또는 뇌병변장애 1급 해당자에 한함)
- 특수식이구입비(특수조제분유, 저단백햇반 구입비 등)

□ 구비서류

- 희귀질환자 의료비 지원신청서, 개인정보 처리 동의서
- 소득재산신고서, 소득재산정보 제공 신고서, 금융정보 등 제공동의서
- 건강보험증 또는 의료급여증 사본 1부
- 가족관계증명서(상세) 1부(환자기준으로 제출)
- 최근 3개월 이내 발급된 진단서 1부

□ 지급개시일

- 구비서류를 첨부하여 등록신청서를 제출한 날 기준

□ 접수방법 : 구비서류 준비 후 방문 접수

자료제공 : 보건소 건강돌봄 ☎ 241-8137